

Nybilsguiden

Om bränsleförbrukning och vår miljö



ÅR
2010

Denna broschyr är framtagen i enlighet med ett EU-direktiv. Motsvarande översikt ges ut i varje EU-land. EU-direktivet (betecknat 1999/94/EG) säger att marknadsförare av nya personbilar ska informera om bränsleförbrukning på säljstället och i annonsering.

Utöver detta ska det på säljstället finnas en lättillgänglig översikt och dessutom ska alla enskilda nya personbilar vara märkta med information om bränsleförbrukning och koldioxidutsläpp räknat i gram per kilometer.

Även i annonser, andra broschyrer, instruktionsböcker och på affischer ska informationen finnas och helst vara lika synlig som annan information om ett fordon.

Nybilsguiden 2010

© Konsumentverket 2010. ISBN 978-91-7398-950-3

Layout: Konsumentverkets redaktion

Tryck: Elanders Sverige AB, 2010



Hjälp till!

Människan påverkar klimatet på jorden, det är majoriteten av klimatforskarna eniga om. Våra utsläpp till atmosfären ger en ökad växthuseffekt som kan leda till stora klimatförändringar. I Sverige står vägtrafiken för en tredjedel av utsläppen av fossil koldioxid, den gas som är den största orsaken till en förstärkt växthuseffekt. Våra personbilar blir visserligen allt bränslesnålare men är fortfarande betydligt mer bränsletörstiga än EU:s genomsnitt. Men växthuseffekten går att begränsa om vi hjälper till. Du kan bidra genom att välja en bränsleeffektiv bil och genom att köra smartare så att bränsleåtgången minskar. Om du spar bränsle spar du också pengar.

I den här broschyren finns information om bilar bränsleförbrukning och om vilka bilar som kan använda alternativa drivmedel. Du kan även hitta samma information via webbtjänsten Nybilsguiden på Konsumentverkets och Trafikverkets webbplatser (Vägverket upphörde den 1 april 2010 och ingår numera i den nybildade myndigheten Trafikverket). I broschyren och på webben hittar du information om koldioxidutsläpp och miljöklass för de vanligaste nya personbilsmodellerna på den svenska marknaden. Där finns också uppgifter om pris, fordonsskatt och tekniska data. Om någon bilmodell inte finns med beror det på att Konsumentverket inte hade tillgång till fullständiga uppgifter om bilen vid den senaste uppdateringen. Du får också tips om hur du kan köra både billigare och mer miljöanpassat.

Innehåll

Sveriges bilar släpper ut mer än EU:s genomsnitt	5
Miljöklasser för bilar.....	6
Definitioner, skatter och förmåner för ”miljöbilar”	7
Om alternativa teknologier	9
Bilskrotning och återvinning.....	11
Undersök garantin	11
Köp- och körtips.....	12

TABELLER

Tabellguide	14
Vad står i tabellerna?	15
Koldioxidligan.....	16
Miljöbilar (tabell).....	17
Alternativa teknologier (tabell)	25
Bensinbilar (tabell).....	26
Dieslbilar (tabell).....	58



Sveriges bilar släpper ut mer än EU:s genomsnitt

En majoritet av världens i-länder har skrivit under Kyotoprotokollet från 1997 och lovat att minska utsläppen av växthusgaser. En ny förordning inom EU* ska begränsa de genomsnittliga utsläppen från nysålda bilar till 130 gram koldioxid per kilometer. Förordningen börjar fasa in stegvis år 2012 och ska omfatta samtliga bilar år 2015. Kompletterande åtgärder som inblandning av biobränslen och lätttrullande däck föreslås sänka nivån ytterligare till 120 gram per kilometer. Det motsvarar en bränsleförbrukning på cirka 5 liter bensin och 4,5 liter diesel per 100 kilometer.

År 2007 var genomsnittsutsläppen för nya bilar i EU-länderna 158 gram koldioxid per kilometer (Bulgarien och Rumänien inte inräknade). 2009 var utsläppen av koldioxid från nya bilar i Sverige 165 gram per kilometer vilket motsvarar en bränsleförbrukning på 6,7 liter per 100 kilometer. Bränsleförbrukningen för de svenska personbilarna som helhet (gamla och nya) sjönk från 8,2 liter/100 kilometer 2008 till 8,0 liter/100 kilometer 2009. Med detta ligger Sverige fortfarande långt över EU-genomsnittet. Anledningen är att vi köper stora, tunga och effektstarka bilar. I Sverige är dessutom andelen dieslbilar, som generellt är mer bränslesnåla än bensinbilar, fortfarande relativt låg även om antalet stiger successivt.

* EU-förordning nr 443/2009

Miljöklasser för bilar

I Sverige finns en miljöklassindelning av personbilar. Den ger ett mått på bilens utsläpp av kolmonoxid, kväveoxider och kolväten. För dieslbilar ingår även utsläpp av partiklar. De hälsofarliga partikelutsläppen skiljer sig mycket åt för bilar i olika miljöklasser. En diesebil i miljöklass 2005 släpper ut upp till tio gånger mer partiklar än en som har partikelfilter och därför klarar miljöklass 2005 PM.

Miljöklasserna har att göra med de avgaser som smutsar ner luften och påverkar hälsa och miljö. Men observera att bränsleförbrukning och utsläpp av klimatpåverkande koldioxid inte ingår i miljöklassningen. En törstig bil släpper alltid ut mer koldioxid än en som drar mindre bränsle*.

Miljöklasser för personbilar

2005	2005 PM	El	Hybrid
Obligatorisk för alla nya bilar som säljs	Dieslbilar med partikelutsläpp på högst 5 mg/km. Obligatorisk för modeller med nya motorgodkännanden f.o.m. 1 sep 2009 och för alla nya bilar 1 jan 2011	Bilar som enbart drivs med elektricitet från batterier	Bilar som drivs med förbränningsmotor och elektricitet från batterier

Ny indelning från 1 januari 2011

Miljöklasserna utgår från utsläppsnivåer som anges i EU:s regelverk. I EU-förordning 715/2007 finns en strängare miljöklassnivå som kallas Euro 5. Denna kommer att införas för nyregistrering av nya fordonstyper i Sverige från 1 januari 2011. I och med det kommer Sverige att frångå miljöklasser och i stället använda Euroklasser för nya bilar.

Definitioner, skatter och förmåner för ”miljöbilar”

Det finns olika nationella definitioner av ”miljöbilar”.

- I vägtrafikskattelagen anges vilka bilar som får en femårig skattebefrielse. Denna definition används för miljöbilar i Nybilsguiden. Läs mer nedan under rubriken Femårig skattebefrielse.
- Motsvarande definition används också i förordningen (2009:1) om miljö- och trafiksäkerhetskrav för myndigheters bilar och bilresor.
- I skattelagstiftningen anges rabatt på förmånsvärden till innehavare av miljöbilar.

Femårig skattebefrielse

Personbilar som uppfyller särskilda miljökrav och som tas i bruk för första gången i Sverige skattebefrias. Skattebefrielsen innebär att fordonsägaren inte behöver betala fordonsskatt under de fem första åren från det att fordonet togs i bruk.

Syftet med skattebefrielsen är att uppmuntra fler att köpa personbilar som är bränsleeffektiva eller som drivs med förnybara bränslen.

I Nybilsguiden används kraven för femårig skattebefrielse som definition för miljöbilar.

Skattebefrielsen infördes 1 januari 2010 och gäller personbilar som **tas i bruk för första gången i Sverige efter den 1 juli 2009**. Den gäller för alla, oavsett om man köper bilen som privatperson, i ett företag eller som annan juridisk person. Befrielsen gäller bara fordonsskatten. Övriga avgifter, till exempel vägtrafikregisteravgiften, ska betalas som vanligt.

För att en personbil ska skattebefrias måste den uppfylla nedanstående krav:

- Diesel- och bensinbilar, inklusive elhybridbilar, får släppa ut högst 120 gram koldioxid per kilometer vid blandad körning (motsvarar 5,0 liter bensin och 4,5 liter diesel per 100 kilometer). Dieselnbilar ska dessutom tillhöra miljöklass 2005 PM.
- Bilar som kan drivas med gas/bensin eller etanol/bensin får dra högst 9,2 liter bensin per 100 kilometer eller 9,7 kubikmeter gas per 100 kilometer. Automatväxlade versioner får dra mer om det finns en manuell version som klarar kravet och inte skiljer sig utöver transmission (kraftöverföringen, bland annat växlarna).

- Elbilar får ha en energiförbrukning på högst 37 kilowattimmar per 100 kilometer.

Miljöbilspremie

Fram till sommaren 2009 fanns möjlighet att få en miljöbilspremie på 10 000 kronor. Miljöbilspremien är nu ersatt av den femåriga skattebefrielsen som beskrivits ovan.

Lokala förmåner

I vissa kommuner får den som har en miljöbil ekonomiska förmåner, till exempel rabatt på parkering. Definitionen av miljöbil, och vilka förmåner man som miljöbilsägare lokalt kan få, kan variera från kommun till kommun.

Eftersom förmåner för miljöbilar är en relativt ny företeelse får man räkna med att regler på området kan komma att ändras.

Fordonsskatt

Fordonsskattens storlek när det gäller personbilar beror på, och beräknas utifrån, en rad faktorer. Även om en bil inte omfattas av den femåriga skattebefrielsen som beskrivits ovan har en bil med goda miljöegenskaper en lägre fordonsskatt. Följande faktorer kan ha inverkan på skattens storlek:

- skattevikt
- drivmedel
- koldioxidutsläpp
- antal axlar
- hemkommun
- miljöklass.

Uppgifter om fordonsskatten och vad som gäller kring denna finns på Transportstyrelsens webbplats, www.transportstyrelsen.se. Bra information finns också på Skatteverkets webbplats, www.skatteverket.se.

Om alternativa teknologier

Utöver vanliga bilar, som enbart tankas med bensin eller diesel, finns det flera andra tekniker och bränslen på marknaden. De vanligaste av dessa presenteras nedan. Observera att de alternativa drivmedel som presenteras endast ska användas i bilar som är avsedda för dessa.

Etanol (E85)

E85 (etanol med 15 procent inblandning av bensin, 25 procent vintertid) är ett bränsle som till huvuddelen tillverkas av förnybara råvaror, exempelvis sockerrör och spannmål. Etanol har lägre energiinnehåll än bensin. Förbrukningen per mil blir därför cirka 35 procent högre än vid bensindrift. Utifrån ett livscykelperspektiv blir utsläppen av fossil koldioxid cirka 55 procent lägre än vid bensindrift. Då väger man även in utsläpp av fossil koldioxid som uppstår vid produktion och distribution av både etanol och bensin.

Bilar som kan köras på E85 kallas flexifuelbilar eftersom de kan köras på valfri blandning av bensin och E85. Trafikverkets bedömning är att andelen E85 som tankades i etanolbilarna under 2009 var cirka 60 procent. Med denna tankningsgrad av E85 släpper etanolbilarna ut cirka 20 procent mindre koldioxid än en genomsnittlig ny bensinbil. Utsläppen av andra ämnen som är farliga för miljö och hälsa är ungefär lika stora som för bensindrivna bilar.

Antalet tankställen med E85 ökar snabbt över landet och i början av 2010 fanns cirka 1 600 stycken.

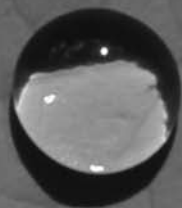

Fordonsgas

Fordonsgas består till största delen av metan. Den kan ha fossilt ursprung (naturgas) eller vara förnybar (biogas, tillverkad av organiskt material som slam, gödsel och avfall). Försäljningen i Sverige är cirka 40 procent naturgas och 60 procent biogas.

Naturgas minskar koldioxidutsläppen ungefär lika mycket som diesel jämfört med bensin, det vill säga cirka 20 procent. Ren biogas ger i princip inga fossila utsläpp men små mängder av växthusgasen metan frigörs vid tillverkningen. Även biogasdrivna fordon påverkar därför klimatet men utsläppen är 80–90 procent lägre än vid bensindrift.

En stor del av biogasen produceras och distribueras lokalt. Antalet tankställen för fordonsgas var i början av 2010 drygt 100 stycken. Tanknätet är mest utbyggt i södra Sverige.

Många modeller startas och körs en kortare sträcka på bensin innan motorn slår om till gasdrift. Bensintanken kan i vissa fall vara liten (15 liter) medan andra modeller har större bensintank och man kan då köra en längre sträcka på bensin.

Elhybridbilar

I elhybridbilar kombineras en vanlig förbränningsmotor med en eller flera elmotorer samt ett batteri för att lagra energi från motorn och vid inbromsningar. På detta sätt blir bränsleförbrukningen lägre. Eftersom förbränningsmotorn stannar automatiskt när man stoppar vid exempelvis rött ljus blir det ingen tomgångskörning. Elhybridbilar har därför sina största fördelar i tät stadstrafik då antalet stopp och starter är stort. Men även vid landsvägsdrift är bränsleförbrukningen relativt låg eftersom hybridfordon vanligen är utrustade med jämförelsevis små förbränningsmotorer.

De hybridbilar som finns på svenska marknaden i dag kan inte laddas med el, all energi kommer från bensin. Så kallade laddhybrider, som även kan laddas via elnätet, visas för närvarande på bilmässor världen över och enligt tillverkarna kommer de att finnas på marknaden om några år.

Bilskrotning och återvinning

Sedan några år tillbaka har biltillverkarna ansvar för att bilar återvinns. Den tidigare skrotningspremien är avskaffad och nu kan alla bilägare kostnadsfritt lämna uttjänta bilar till mottagningsställen för återvinning. Om fordonet saknar väsentliga delar, till exempel motor eller växellåda, får en avgift tas ut. Bilproducenternas system för mottagning av skrotbilar heter Refero. Du hittar mottagningsställen nära dig på Referos webbplats www.refero.nu.

Undersök garantin

I broschyrens tabelldel finns bland annat garantier som gäller för varje bilmärke. Här är några generella råd:

- Garantin får inte vara utformad så att den ger sämre skydd än konsumentköplagen.
- En garanti får inte kombineras med självrisk.
- Garantin gäller för fel som uppstår under garantitiden och för de komponenter som omfattas av den.
- Garantin gäller inte om bilhandlaren kan göra sannolikt att det är ditt fel att bilen har gått sönder eller att skadan beror på en olyckshändelse. Krav kan ställas på dig som köpare att utföra regelbunden och fackmässig översyn av bilen.
- Berätta för bilhandlaren så fort som möjligt om det uppstår ett fel som omfattas av garantin. Bilhandlaren har då inte bara skyldighet utan också rätt att få åtgärda påtalade brister. Du har rätt att kräva ett snabbt, men inte omedelbart, svar på ditt klagomål. Om det uppstår ett fel som omfattas av garantin måste du berätta det för bilhandlaren inom garantitiden för att garantin ska gälla.
- För nybilsgarantier finns standardavtal som är anpassade till bestämmelserna i konsumentköplagen. Fråga din bilhandlare eller konsumentvägledaren i din kommun.
- Går det inte att nå en uppgörelse med bilhandlaren så kan du anmäla tvisten till Allmänna reklamationsnämnden, ARN.

Köp- och körtips

Här finns några tips som kanske passar dig:

- Tänk efter vilken bil du egentligen behöver. Olika bilar kan vara lika rymliga men dra olika mycket bränsle. Om du bara behöver en större bil vid enstaka tillfällen går det alltid att hyra.
- Genom att välja den bränslesnålaste motorn kan man ofta spara 10 procent eller mer i bränsleförbrukning och ändå få plats med lika mycket last. Till exempel kan så vara fallet om du väljer en 1,8 liters motor framför en på 2 liter. Kolla i kolumnen ”Cylinder-volymer” i tabellerna längre fram i denna broschyr.
- Fyrhjulsdrift och automatlåda ökar oftast bränsleförbrukningen. Det finns dock automatlådor som inte ökar förbrukningen och i dag är vissa automatlådor utformade tekniskt så att de medför en något minskad förbrukning. Viktigt: att jämföra de verkliga förbrukningssiffrorna.
- Klimatanläggning ökar bränsleförbrukningen med 3–8 procent.
- Bilar bullrar – ta reda på bilens ljudnivå och välj en så tyst modell som möjligt.
- Hur ofta behöver du en egen bil? Det kan vara bättre för både plånboken och miljön att i stället hyra bil vid behov eller vara med i en bilpool.
- Om du anammar ett mjukare körsätt minskar bränsleåtgången och du släpper ut mindre koldioxid. Du sparar dessutom pengar och trafiken blir säkrare!
- Om du kör med framförhållning och undviker stopp så spar du bränsle.
- Ju fortare du kör, desto mer ökar bränsleförbrukningen. Även utsläpp av klimatgaser, luftföroreningar och buller ökar när du kör fortare.
- Det går åt mindre bränsle vid låga motorvarv. Prova att växla upp till så hög växel som möjligt, innan motorn når 3 000 varv per minut.
- Motorbromsa (= släpp gasen) i stället för att använda fotbroms.
- Takräcke och takbox ökar luftmotståndet och bränsleförbrukningen.
- En lättare bil utan tunga saker i bagageutrymmet drar mindre bränsle.
- Har du rätt lufttryck i däcken minskar rullmotståndet och bränsleförbrukningen. Däcken håller dessutom längre. Kontrollera lufttrycket på kalla däck en gång i månaden.
- Regelbunden service håller bilen i trim. En kontrollerad bilverk-

stad märkt med den gröna punkten är kvalitetssäkrad av oberoende organ, mer information finns på www.kbv.nu. Glöm inte att byta luftfilter.

- Med motorvärmare inkopplad lagom lång tid i förhållande till utomhustemperaturen minskar mängden miljö- och hälsoskadliga utsläpp vid kallstart. Även slitaget på motorn minskar, och du får en viss minskning på bränsleförbrukningen. Vid alltför långa inkopplingstider ger inte motorvärmaren någon miljövinst.
- Bilen drar mer bränsle vid korta resor och katalysatorn fungerar inte när den är kall, med höga utsläpp av hälsofarliga ämnen till följd. Många bilresor kan ersättas med cykel, gång, kollektivtrafik eller samåkning.
- Utsläppen är större om motorn går på tomgång än om den stängs av och startas om. Dessutom tar det längre tid för katalysatorn att fungera om bilen går på tomgång. Om du skrapar rutan med motorn igång utsätter du andra och även dig själv för hälsofarliga utsläpp.



Tabellguide

På följande sidor finns fakta om nya personbilsmodeller på den svenska marknaden 2010. Uppgifterna är sammanställda i samarbete med företaget Bilfakta.

VAD STÅR I TABELLERNÄ?

Förklaring till innehållet i tabellerna 15

KOLDIOXIDLISTAN

Bensin- och diesebilarna med lägst koldioxidutsläpp 16

MILJÖBILAR

Bilar som uppfyller kraven för femårig skattebefrielse från fordonsskatt 17

ALTERNATIVA TEKNOLOGIER, EJ MILJÖBILAR

Bilar som kan drivas med etanol, gas eller elhybriddrift men inte uppfyller kraven för femårig skattebefrielse 25

BENSINBILAR

Alfa Romeo	26	Jaguar	38	Nissan	46
Audi	26	Jeep	38	Opel	47
Bentley	29	Kia	38	Peugeot	49
BMW	30	Lada	39	Porsche	50
Cadillac	33	Lamborghini	39	Renault	50
Chevrolet	34	Land Rover	39	Saab	51
Chrysler	35	Lexus	40	Seat	51
Citroën	35	Lotus	40	Skoda	52
Dodge	35	Maserati	40	Smart	53
Ferrari	35	Mazda	40	Subaru	53
Fiat	36	Mercedes	41	Suzuki	54
Ford	36	MINI	45	Toyota	54
Honda	37	Mitsubishi	46	Volkswagen	55
Hyundai	37	Morgan	46	Volvo	57

DIESELBILAR

Alfa Romeo	58	Jaguar	66	Porsche	73
Audi	58	Jeep	66	Renault	73
BMW	60	Kia	66	Saab	74
Cadillac	63	Land Rover	67	Seat	75
Chevrolet	63	Lexus	67	Skoda	75
Chrysler	63	Mazda	67	Smart	76
Citroën	64	Mercedes	68	SsangYong	76
Dodge	64	MINI	71	Subaru	77
Fiat	64	Mitsubishi	71	Suzuki	77
Ford	65	Nissan	71	Toyota	77
Honda	65	Opel	72	Volkswagen	78
Hyundai	66	Peugeot	72	Volvo	79

Vad står i tabellerna?

GARANTIER

Garantier för de olika modellerna redovisas för varje bilmärke.

BRÄNSLEFÖRBRUKNING

Bränsleförbrukning vid stadskörning, landsvägskörning och blandad körning. Testerna har gjorts enligt en speciell EU-körcykel. Förbrukning anges i liter per 100 kilometer, eller kubikmeter per 100 kilometer för gasbilar. Den faktiska bränsleförbrukningen avgörs av en mängd omständigheter som körsätt, bilens utrustning, däck, klimat och vägförhållanden.

KOLDIOXID

Mängden koldioxid (CO₂) som släpps ut vid blandad körning enligt EU:s testkörnykel. Anges i gram per kilometer.

REKOMMENDERAT CIRKAPRIS

Rekommenderat cirkapris våren 2010 inklusive 25 procent moms. Reservation för lokala variationer.

ÅRLIG FORDONSSKATT

Fordonsskatt baserad på koldioxidutsläpp. Mer information om fordonsskatt finns på sidan 8.

TJÄNSTEVIKT

Vikt hos en standardutrustad, körklar bil med vatten, olja, full tank och förare (70 kg).

VÄXELLÅDA

M betecknar manuell växellåda och A automatisk. Siffrorna i beteckningen anger antalet växlar.

DÖRRAR

Antal dörrar för modellvarianten.

CYLINDRAR OCH CYLINDERVOLYM

Antal cylindrar för modellvarianten. Cylindervolym är sammanlagd cylinderarea multiplicerad med slaglängden. Anges i kubikcentimeter (cm³).

EFFEKT

Anges i kilowatt (kW). Multiplicera med 1,36 för att räkna om till hästkrafter (hk).

Koldioxidlistan

Bensindrivna bilar med LÄGST koldioxidutsläpp

Märke	Modell	Bränsleförbrukning och CO ₂ -utsläpp		Växel-låda	Effekt (kW)	Cirkapris (kr)
		(l/100 km)	(g/km)			
TOYOTA	PRIUS 1.8 HSD	3,9	89	A	73	276 000
TOYOTA	iQ 1.0 VVT-i	4,3	99	M5	50	139 500
HONDA	INSIGHT 1.3 i-VTEC	4,4	101	A	65	234 900
NISSAN	PIXO 1.0	4,4	103	M5	50	103 900
SMART	FORTWO	4,4	103	M5	45	109 900
SMART	FORTWO micro hybrid	4,4	103	M5	52	144 900
SUZUKI	ALTO 1.0	4,4	103	M7	50	89 900
CITROËN	C1 1.0i	4,5	106	M5	50	106 900
PEUGEOT	107 1.0	4,5	106	M5	50	93 990
HONDA	CIVIC 1.3 i-VTEC HYBRID	4,6	109	A	70	244 900

Dieseldrivna bilar med LÄGST koldioxidutsläpp

Märke	Modell	Bränsleförbrukning och CO ₂ -utsläpp		Växel-låda	Effekt (kW)	Cirkapris (kr)
		(l/100 km)	(g/km)			
SMART	FORTWO CDI	3,3	86	M5	40	-
VOLKSWAGEN	POLO 1.2 BlueMotion	3,4	89	M5	55	178 500
OPEL	CORSA 1.3 CDTi ecoFLEX	3,7	98	M5	70	149 900
SEAT	IBIZA 1.4 TDI	3,7	98	M5	59	162 900
AUDI	A3 1.6 TDIe	3,8	99	M5	77	209 100
CITROËN	C3 1.6 HDi 90	3,8	99	M	68	160 900
FORD	FOCUS 1.6 TDCi	3,8	99	M5	80	199 000
SEAT	IBIZA 1.6 TDI CR SC	3,8	99	M5	77	164 900
VOLKSWAGEN	GOLF 1.6 TDI 105 BlueMotion	3,8	99	M5	77	222 000
VOLVO	C30 1.6D DRIVE S/S	3,8	99	M5	80	217 900

Miljöbilar

Så läser du tabellen för miljöbilar

I kolumnen Bränsle visas det bränsle bilen är avsedd för. För gasbilar visas bränsleförbrukning och koldioxidutsläpp för gasdrift per 100 km.

För etanolbilar visas endast förbrukning och koldioxidutsläpp vid bensindrift eftersom det i dag inte finns några officiella mätvärden för drift med E85. Räkna med att förbrukningen av E85 är ungefär 35 procent högre än bensinåtgången. Räkna med att utsläppen av fossil koldioxid vid användning av E85 är upp till 80 procent lägre än för bensin, beroende på hur etanolen framställts.

Det finns ett fåtal bilar som har det vi kallar alternativa teknologier, men som inte uppfyller miljökriterierna för femårig skattebefrielse från fordonsskatt. Dessa bilar kommer i en egen tabell efter miljöbilarna.

Miljöbilar Bilar som uppfyller miljökriterierna för femårig befrielse från fordonsskatt												
Bilar som uppfyller miljökriterierna för femårig befrielse från fordonsskatt. För gasbilar visas gasförbrukning i kubikmeter och koldioxidutsläpp för gasdrift om inte annat anges i fotnot. För etanolbilar visas endast förbrukning och koldioxidutsläpp för bensindrift eftersom det idag inte finns några officiella mätvärden för drift med E85.												
Modell	Bränsleförbrukning och koldioxidutsläpp					Ekonomi		Fordonsdata				
	Bränsle	Land	Stad	Blandad	Koldioxid (g/km)	Cirkapris	Fordonsskatt	Tjänstevikt (kg)	Växellåda	Cylindrar	Cylindervolym (cm ³)	Effekt (kW)
ALFA ROMEO 2 års eller 10 000 mil nybilsgaranti, 3 års vagnskadegaranti, 8 års rostskyddsgaranti, 3 års lackgaranti.												
MiTo 1.3 JTDm	Diesel	-	-	4,3	114	185 000	1 795	-	M	4	1 248	66
AUDI 2 års nybilsgaranti, 3 års vagnskadegaranti, 12 års rostskyddsgaranti, 3 års lackgaranti, Mobilitetsgaranti, gäller vid driftstopp som inte vållats av föraren och omfattar hjälp på plats. Hyrbil eller övernattning på hotell. Förnyas varje grundservice.												
A1 1.2 TFSI	Bensin	-	-	5,1	119	-	645	-	M5	4	1 197	63
A1 1.6 TDI	Diesel	-	-	3,9	103	-	1 275	-	M5	4	1 598	77
A3 1.6 e	Etanol	5,3	9,4	6,8	162	187 500	980	1 328	M5	4	1 598	75
A3 1.6 e SPORTBACK	Etanol	5,4	9,5	6,9	164	196 200	1 000	1 380	M5	4	1 598	75
A3 1.6 TDI	Diesel	3,7	5	4,1	109	206 800	1 559	1 423	M5	4	1 598	77
A3 1.6 TDI	Diesel	3,9	5,2	4,3	114	272 200	1 795	1 555	M5	4	1 598	77
A3 1.6 TDI	Diesel	3,9	4,5	4,2	109	227 100	1 559	1 443	A6	4	1 598	77
A3 1.6 TDI SPORTBACK	Diesel	3,8	5,1	4,2	112	215 300	1 701	1 475	M5	4	1 598	77
A3 1.6 TDI SPORTBACK	Diesel	3,9	4,9	4,3	112	235 600	1 701	1 495	A6	4	1 598	77
A3 1.6 TDIe	Diesel	3,3	4,7	3,8	99	209 100	1 134	1 423	M5	4	1 598	77
A3 1.6 TDIe SPORTBACK	Diesel	3,4	4,8	3,9	102	217 600	1 228	1 450	M5	4	1 598	77
A3 2.0 TDI	Diesel	3,8	5,5	4,4	115	216 100	1 842	1 460	M6	4	1 968	103
A3 2.0 TDI SPORTBACK	Diesel	3,8	5,5	4,4	115	224 600	1 842	1 513	M6	4	1 968	103
A4 2.0 TDIe	Diesel	3,8	5,8	4,6	119	276 500	2 031	1 583	M6	4	1 968	100

Miljöbilar

Bilar som uppfyller miljökriterierna för femårig befrielse från fordonsskatt
 Bilar som uppfyller miljökriterierna för femårig befrielse från fordonsskatt. För gasbilar visas gasförbrukning i kubikmeter och koldioxidutsläpp för gasdrift om inte annat anges i fotnot. För etanolbilar visas endast förbrukning och koldioxidutsläpp för bensindrift eftersom det idag inte finns några officiella mätvärden för drift med E85.

Modell	Bränsleförbrukning och koldioxidutsläpp					Ekonomi		Fordonsdata				
	Bränsle	(m ³ eller liter/100 km)				Koldioxid (g/km)	Cirkapris	Fordonskost	Tjänstevikt (kg)	Växellåda	Cylindrar	Cylindervolyym (cm ³)
Land		Stad	Blandad									
Miljöbilar												
AUDI forts.												
A4 2.0 TFSI	Etanol	5,3	8,3	6,4	149	286 500	850	1 590	M6	4	1 984	132
A4 2.0 TFSI	Etanol	5,8	9,8	7,3	169	304 000	1 050	1 670	M6	4	1 984	132
A4 2.0 TFSI	Etanol	6,1	9,9	7,5	174	316 900	1 100	1 733	M6	4	1 984	132
A4 2.0 TFSI AVANT	Etanol	5,6	8,4	6,6	154	299 400	900	1 653	M6	4	1 984	132
BMW												
2 års nybilsgaranti, 3 års vagnskadegaranti, 12 års rostskyddsgaranti, 3 års lackgaranti, 3 år / 8000 mil fri service, 3 års driftstophjäl, BMW Service Jourttjänst.												
1-SERIE 116d	Diesel	3,9	5,3	4,4	118	229 000	1 984	1 370	M6	4	1 995	85
1-SERIE 116d	Diesel	3,9	5,3	4,4	118	235 000	1 984	1 380	M6	4	1 995	85
1-SERIE 118d	Diesel	4	5,4	4,5	119	240 000	2 031	1 385	M6	4	1 995	105
1-SERIE 118d	Diesel	4	5,4	4,5	119	246 000	2 031	1 395	M6	4	1 995	105
1-SERIE 118d	Diesel	4	5,4	4,5	119	271 000	2 031	1 395	M6	4	1 995	105
3-SERIE 316d	Diesel	4	5,4	4,5	118	274 900	1 984	1 475	M	4	1 995	85
3-SERIE 316d TOURING	Diesel	-	-	4,5	119	288 900	2 031	-	M	4	1 995	85
3-SERIE 318d TOURING	Diesel	-	-	4,5	120	304 000	2 079	1 580	M6	4	1 995	105
3-SERIE 320d Efficient Dynamics Edition	Diesel	-	-	4,1	109	308 000	1 559	-	M	4	1 995	120
CADILLAC												
Garantier: 3 års eller 10 000 mil nybilsgaranti, 3 års vagnskadegaranti, 6 års rostskyddsgaranti, 3 års GM Assistance.												
BLS 2.0 T Flexpower	Etanol	6,4	11,5	8,3	197	265 600	1 330	1 460	M6	4	1 998	147
BLS 2.0 T Flexpower	Etanol	6,4	11,5	8,3	197	278 900	1 330	1 510	M6	4	1 998	147
BLS 2.0 T Flexpower	Etanol	6,7	12,9	9	222	283 700	1 580	1 485	A5	4	1 998	147
BLS 2.0 T Flexpower	Etanol	6,9	13,3	9,3	222	297 000	1 580	1 535	A5	4	1 998	147
CHEVROLET												
3 års eller 10 000 mil nybilsgaranti, 3 års vagnskadegaranti, 6 års rostskyddsgaranti, 3 års assistansförsäkring.												
MATIZ 0.8	Bensin	4,2	6,9	5,2	119	84 900	645	775	M5	3	796	38
CITROËN												
2 års nybilsgaranti, 3 års vagnskadegaranti, 12 års rostskyddsgaranti, 3 års lackgaranti, 3 års assistans.												
C1 1.0i	Bensin	3,9	5,5	4,5	106	106 900	450	880	M5	3	998	50
C1 1.0i	Bensin	3,9	5,5	4,5	106	117 500	450	900	M5	3	998	50
C1 1.0i	Bensin	4,1	5,5	4,6	107	124 500	465	925	M5	3	998	50
C3 1.6 HDi 90	Diesel	3,3	4,7	3,8	99	160 900	1 134	1 155	M	4	1 560	68
C4 1.6 HDi 110	Diesel	3,8	5,8	4,5	119	172 900	2 031	1 405	M5	4	1 560	81
C4 1.6i 16V BioFlex	Etanol	-	-	7,1	169	158 900	1 050	1 400	M5	4	1 587	81
DACIA												
3 års eller 10 000 mil nybilsgaranti, 3 års vagnskadegaranti, 6 års rostskyddsgaranti, 3 års lackgaranti, 3 års eller 10 000 mil assistans.												
LOGAN MCV 1.6 Hi-Flex	Etanol	6,3	9,8	7,5	178	99 900	1 140	1 165	M5	4	1 598	77
SANDERO 1.6 Hi-Flex	Etanol	5,6	10	7,2	170	89 900	1 060	1 036	M5	4	1 598	64
FIAT												
2 års nybilsgaranti, 3 års vagnskadegaranti, 8 års rostskyddsgaranti, 3 års lackgaranti.												
500 1.2	Bensin	4,3	6,4	5,1	119	133 000	645	940	M5	4	1 242	51
500 1.3 MultiJet	Diesel	3,6	5,3	4,2	111	153 000	1 653	1 055	M5	4	1 248	55
BRAVO 1.6 MultiJet Eco	Diesel	3,8	5,8	4,5	119	185 500	2 031	1 395	M6	4	1 598	77

Miljöbilar

Bilar som uppfyller miljökriterierna för femårig befrielse från fordonsskatt

Bilar som uppfyller miljökriterierna för femårig befrielse från fordonsskatt. För gasbilar visas gasförbrukning i kubikmeter och koldioxidutsläpp för gasdrift om inte annat anges i fotnot. För etanolbilar visas endast förbrukning och koldioxidutsläpp för bensindrift eftersom det idag inte finns några officiella mätvärden för drift med E85.

Modell	Bränsleförbrukning och koldioxidutsläpp					Ekonomi		Fordonsdata				
	Bränsle	(m ³ eller liter/100 km)				Koldioxid (g/km)	(kr)		Tjänstevikt (kg)	Växellåda	Cylindrar	Cylindervolyym (cm ³)
Land		Stad	Blandad		Cirkapris		Fordonsskatt					
Miljöbilar												
FIAT forts.												
PANDA 1.1 Eco	Bensin	-	-	5	119	99 000	645	-	M5	4	1 108	40
PANDA 1.2 Eco	Bensin	-	-	5	119	110 500	645	-	M5	4	1 242	44
PUNTO EVO 1.3 MultiJet	Diesel	-	-	4,1	108	156 000	1 512	-	M5	4	1 248	55
PUNTO EVO 1.3 MultiJet	Diesel	-	-	4,2	110	159 000	1 606	-	M5	4	1 248	70
QUBO 1.3 MultiJet	Diesel	-	-	4,4	115	164 000	1 842	-	M5	4	1 248	55
FORD												
2 års nybilgaranti, 3 års vagnskadegaranti, 12 års rostskyddgaranti (6 år Ka och Maverick), 3 års Assistansservice.												
FIESTA 1.6 TDCi	Diesel	3,6	4,9	4,1	107	145 400	1 464	-	M5	4	1 560	55
FIESTA 1.6 TDCi	Diesel	3,6	4,9	4,1	107	148 900	1 464	-	M5	4	1 560	55
FIESTA 1.6 TDCi	Diesel	3,6	5,2	4,2	110	154 900	1 606	-	M5	4	1 560	66
FIESTA 1.6 TDCi	Diesel	3,6	5,2	4,2	110	151 400	1 606	-	M5	4	1 560	66
FOCUS 1.6 TDCi	Diesel	3,4	5	4	104	192 500	1 323	-	M5	4	1 560	80
FOCUS 1.6 TDCi	Diesel	3,4	4,5	3,8	99	199 000	1 134	-	M5	4	1 560	80
FOCUS 1.6 TDCi	Diesel	3,4	5	4	104	199 000	1 323	-	M5	4	1 560	80
FOCUS 1.6 TDCi	Diesel	3,7	5,6	4,4	115	185 200	1 842	-	M5	4	1 560	66
FOCUS 1.6 TDCi	Diesel	3,7	5,6	4,4	115	192 800	1 842	-	M5	4	1 560	80
FOCUS 1.6 TDCi	Diesel	3,7	5,6	4,4	115	180 200	1 842	-	M5	4	1 560	66
FOCUS 1.6 TDCi	Diesel	3,7	5,6	4,4	115	187 800	1 842	-	M5	4	1 560	80
FOCUS 1.6 TDCi C-MAX	Diesel	3,7	5,8	4,5	119	199 600	2 031	1 391	M5	4	1 560	80
FOCUS 1.8 Flexifuel	Etanol	5,6	9,6	7	169	174 600	1 050	1 340	M5	4	1 798	92
FOCUS 1.8 Flexifuel	Etanol	5,6	9,6	7	169	169 600	1 050	-	M5	4	1 798	92
FOCUS 1.8 Flexifuel C-MAX	Etanol	5,6	9,6	7,1	169	176 400	1 050	1 439	M5	4	1 798	92
FOCUS 2.0 CNG	Gas	7	13,1	9,2	163	217 000	-	-	M5	4	1 999	107
FOCUS 2.0 CNG C-MAX	Gas	7	13,1	9,2	163	232 300	-	-	M5	4	1 988	107
FUSION 1.6 TDCi	Diesel	4	5,5	4,5	119	147 600	2 031	-	M5	4	1 560	66
GALAXY 2.0 Flexifuel	Etanol	6,5	11,2	8,2	197	273 800	1 330	1 697	M5	4	1 999	107
KA 1.2	Bensin	4,3	6,4	5,1	119	102 000	645	940	M5	4	1 242	51
KA 1.3 TDCi	Diesel	3,6	5,3	4,2	112	135 900	1 701	1 055	M5	4	1 248	55
MONDEO 2.0 Flexifuel	Etanol	6	11,2	7,9	189	268 800	1 250	1 491	M5	4	1 999	107
MONDEO 2.0 Flexifuel	Etanol	6	11,2	7,9	189	225 000	1 250	1 479	M5	4	1 999	107
MONDEO 2.0 Flexifuel	Etanol	6	11,2	7,9	189	231 000	1 250	1 498	M5	4	1 999	107
S-MAX 2.0 Flexifuel	Etanol	6,4	11	8,1	194	251 500	1 300	1 605	M5	4	1 999	107
HONDA												
3 års eller 10 000 mil nybilgaranti, 3 års vagnskadegaranti, 6 års rostskyddgaranti (12 år Civic, S2000 och Accord), 3 års lackgaranti.												
CIVIC 1.3 i-VTEC HYBRID	Hybrid	4,3	5,2	4,6	109	244 900	495	1 450	A	4	1 339	70
INSIGHT 1.3 i-VTEC	Hybrid	4,2	4,6	4,4	101	234 900	375	1 276	A	4	1 339	65
HYUNDAI												
3 års nybilgaranti, 3 års vagnskadegaranti, 10 års rostskyddgaranti (6 år Getz, Matrix, Coupe och Tucson), 3 års lackgaranti, 3 års assistansservice, 9 år eller 15 000 mil elektronikgaranti.												
i10 1.1	Bensin	4,4	6,1	5	119	101 900	645	1 090	M5	4	1 086	49
i10 1.2	Bensin	4,3	6,3	5	119	117 900	645	1 090	M5	4	1 248	57
i20 1.4 CRDi	Diesel	3,7	5,1	4,2	109	159 900	1 559	1 310	M6	4	1 396	66
i20 1.6 CRDi	Diesel	3,7	5,3	4,3	115	164 900	1 842	1 310	M5	4	1 582	85
i30 1.6 CRDi	Diesel	4,1	5,4	4,5	119	171 900	2 031	1 470	M6	4	1 582	66
i30 1.6 CRDi	Diesel	4,1	5,3	4,5	119	189 900	2 031	1 470	M6	4	1 582	85

Miljöbilar

Bilar som uppfyller miljökriterierna för femårig befrielse från fordonsskatt

Bilar som uppfyller miljökriterierna för femårig befrielse från fordonsskatt. För gasbilar visas gasförbrukning i kubikmeter och koldioxidutsläpp för gasdrift om inte annat anges i fotnot. För etanolbilar visas endast förbrukning och koldioxidutsläpp för bensindrift eftersom det idag inte finns några officiella mätvärden för drift med E85.

Modell	Bränsleförbrukning och koldioxidutsläpp					Ekonomi		Fordonsdata				
	Bränsle	(m ³ eller liter/100 km)				Koldioxid (g/km)	(kr)		Tjänstevikt (kg)	Växellåda	Cylindrar	Cylindervolyym (cm ³)
Land		Stad	Blandad		Cirkapris		Fordonsskatt					
Miljöbilar												
HYUNDAI forts.												
i30 1.6 CRDi	Diesel	4,1	5,3	4,5	119	181 900	2 031	1 520	M6	4	1 582	66
i30 1.6 CRDi	Diesel	4,1	5,3	4,5	119	197 900	2 031	1 520	M6	4	1 582	85
i30 1.6 CRDi	Diesel	4,1	5,3	4,5	119	217 900	2 031	1 520	M6	4	1 582	94
KIA												
3 års nybilsgaranti (Cee'd 7 år), 3 års vagnskadegaranti, 6 års rostskyddsgaranti, 3 års lackgaranti, 3 års Non Stop Assistans garanti.												
CEE'D 1.6 CRDi	Diesel	4	4,9	4,5	115	174 900	1 842	1 468	M6	4	1 582	85
CEE'D 1.6 CRDi SW	Diesel	4,2	5	4,5	119	181 900	2 031	1 502	M6	4	1 582	85
PICANTO 1.1	Bensin	4,3	6,2	5	118	91 900	630	1 005	M5	4	1 086	48
PRO_CEE'D 1.6 CRDi	Diesel	4,2	4,9	4,5	117	187 900	1 937	1 439	M6	4	1 582	85
VENGA 1.4 CRDi	Diesel	4	5,2	4,5	117	154 900	1 937	1 445	M6	4	1 396	66
LEXUS												
3 års eller 10 000 mil nybilsgaranti, 3 års vagnskadegaranti, 12 års rostskyddsgaranti, 3 års lackgaranti, 3 års Lexus Euro Assistans.												
GS 450h	Hybrid	7,1	9,1	7,9	185	576 400	1 635	2 010	A	6	3 456	218
RX 450h	Hybrid	6	6,6	6,3	148	573 100	1 080	2 280	A	6	3 456	183
MAZDA												
3 års eller 10 000 mil nybilsgaranti, 3 års vagnskadegaranti, 12 års rostskyddsgaranti, 3 års lackgaranti, 3 års eller 10 000 mil Non Stop garanti.												
2 1.6 DE	Diesel	3,7	5,1	4,2	112	161 900	1 701	1 105	M5	4	1 560	66
3 1.6 DE	Diesel	3,8	5,8	4,5	119	196 900	2 031	1 320	M5	4	1 560	80
3 1.6 DE	Diesel	3,8	5,8	4,5	119	199 900	2 031	1 335	M5	4	1 560	80
MERCEDES												
2 års nybilsgaranti, 3 års vagnskadegaranti, 30 års rostskyddsgaranti, 30 år Mercedes-Benz Mobilo-life (inkl. rostskyddsgaranti mot genomrostning inifrån).												
A-KLASS 160 CDI BlueEFF.	Diesel	3,8	5,3	4,4	116	208 900	1 890	1 280	M5	4	1 991	60
A-KLASS 160 CDI BlueEFF.	Diesel	3,9	5,4	4,5	118	218 900	1 984	-	M5	4	1 991	60
B-KLASS 180 NGT CST Blue.	Gas	6 ¹	9,7 ¹	7,3 ¹	175 ²	269 900	1 110	1 470	M5	4	2 034	85
B-KLASS 180 NGT CST Blue.	Gas	6,3 ¹	9,8 ¹	7,6 ¹	181 ²	289 800	1 170	-	A	4	2 034	85
S-KLASS 400 Hybrid	Hybrid	6,3	10,7	7,9	186	897 000	1 650	1 955	A7	6	3 498	205
S-KLASS 400 Hybrid	Hybrid	6,4	10,8	8	188	947 000	1 680	2 020	A7	6	3 498	205
MINI												
2 års nybilsgaranti, 3 års vagnskadegaranti, 12 års rostskyddsgaranti, 3 års driftstoppssistans.												
COOPER D	Diesel	3,5	5,6	3,9	104	188 500	1 323	1 185	M6	4	1 560	81
COOPER D CLUBMAN	Diesel	3,6	4,9	4,1	109	203 000	1 559	1 325	M6	4	1 560	81
ONE D	Diesel	-	-	3,9	104	181 000	420	-	M	4	1 560	66
MITSUBISHI												
3 års eller 10 000 mil nybilsgaranti, 3 års vagnskadegaranti (ej Lancer Evo), 12 års rostskyddsgaranti (Lancer och Outlander 10 år, Pajero och Lancer Evo 6 år), 3 års Mitsubishi Motors Assistance Package (MAP), 10 års elektronikgaranti eller 20 000 mil (ej Lancer Evo).												
COLT 1.1	Bensin	-	-	4,9	115	119 900	585	-	M5	4	1 124	55
COLT 1.1	Bensin	-	-	4,9	115	124 900	585	-	M5	4	1 124	55
COLT 1.3	Bensin	-	-	5	119	134 800	645	1 015	M5	4	1 332	70
COLT 1.3	Bensin	-	-	5	119	129 800	645	1 045	M5	4	1 332	70
LANCER 1.8 MIVEC FFV	Etanol	5,7	9,2	7	165	169 900	1 010	1 395	M5	4	1 798	103
LANCER 1.8 MIVEC FFV	Etanol	-	-	7,9	188	174 800	1 240	1 430	M5	4	1 798	103
OUTLANDER 2.4 FFV	Etanol	-	-	9,2	220	249 900	1 560	1 610	M5	4	2 359	125

¹ Avser liter bensin per 100 kilometer

² Avser koldioxidutsläpp vid bensindrift

Miljöbilar

Bilar som uppfyller miljökriterierna för femårig befrielse från fordonsskatt

Bilar som uppfyller miljökriterierna för femårig befrielse från fordonsskatt. För gasbilar visas gasförbrukning i kubikmeter och koldioxidutsläpp för gasdrift om inte annat anges i fotnot. För etanolbilar visas endast förbrukning och koldioxidutsläpp för bensindrift eftersom det idag inte finns några officiella mätvärden för drift med E85.

Modell	Bränsleförbrukning och koldioxidutsläpp					Ekonomi		Fordonsdata				
	Bränsle	(m ³ eller liter/100 km)			Koldioxid (g/km)	(kr)		Tjänstevikt (kg)	Växellåda	Cylindrar	Cylindervolym (cm ³)	Effekt (kW)
Land		Stad	Blandad	Cirkapris		Fordonsskatt						
MITSUBISHI forts.												
OUTLANDER 2.4 FFV	Etanol	-	-	9	213	273 800	1 490	1 640	A	4	2 359	125
NISSAN												
3 års eller 10 000 mil nybilsgaranti, 3 års vagnskadegaranti, 12 års rostskyddsgaranti, 10 år eller 15 000 mil elektronikgaranti, 3 år / 4 500 mil fri service.												
NOTE 1.5 dCi	Diesel	4,2	5,1	4,5	119	160 200	2 031	1 165	M5	4	1 461	63
PIXO 1.0	Bensin	3,8	5,5	4,4	103	103 900	405	855	M5	3	996	50
OPEL												
2 års nybilsgaranti, 3 års vagnskadegaranti, 12 års rostskyddsgaranti.												
ASTRA 1.3 CDTI ECOTEC	Diesel	-	-	4,2	109	169 900	1 559	-	M5	4	1 248	70
ASTRA 1.7 CDTI ecoFLEX	Diesel	3,9	5,6	4,5	119	186 900	2 031	1 546	M6	4	1 686	81
ASTRA 1.7 CDTI ecoFLEX	Diesel	3,9	5,6	4,5	119	193 900	2 031	1 578	M6	4	1 686	81
COMBO 1.6 CNG TOUR	Gas	5,9	10,1	7,5	133	189 900	-	1 442	M5	4	1 598	69
CORSA 1.2 TWINP. ecoFLEX	Bensin	4,2	6,5	5,1	119	134 900	645	1 130	M5	4	1 229	63
CORSA 1.2 TWINP. ecoFLEX	Bensin	4,2	6,5	5,1	119	139 900	645	1 160	M5	4	1 229	63
CORSA 1.3 CDTI ecoFLEX	Diesel	3,7	5,4	4,3	114	145 400	1 795	1 205	M5	4	1 248	55
CORSA 1.3 CDTI ecoFLEX	Diesel	3,2	4,6	3,7	98	149 900	1 134	1 163	M5	4	1 248	70
CORSA 1.3 CDTI ecoFLEX	Diesel	3,8	5,7	4,5	119	150 400	2 031	1 235	M5	4	1 248	55
PEUGEOT												
2 års nybilsgaranti, 3 års vagnskadegaranti (ej Partner), 12 års rostskyddsgaranti (6 år Partner), 3 års lackgaranti, 2 år Peugeot Assistance.												
107 1.0	Bensin	4,1	5,5	4,6	107	107 890	465	930	M5	3	998	50
107 1.0	Bensin	4,1	5,5	4,6	107	111 390	465	935	M5	3	998	50
107 1.0	Bensin	3,9	5,5	4,5	106	93 990	450	920	M5	3	998	50
107 1.0	Bensin	3,9	5,5	4,5	106	103 490	450	930	M5	3	998	50
207 1.6 HDi	Diesel	3,8	5,8	4,5	120	149 990	2 079	-	M5	4	1 560	66
207 1.6 HDi	Diesel	3,8	5,8	4,5	120	153 990	2 079	-	M5	4	1 560	66
207 1.6 HDi	Diesel	3,8	5,8	4,5	120	161 990	2 079	1 360	M5	4	1 560	81
207 1.6 HDi	Diesel	3,8	5,8	4,5	120	159 990	2 079	-	M5	4	1 560	66
308 1.6 Bioflex	Etanol	5,4	9,7	7	165	154 990	1 010	1 382	M	4	1 587	81
308 1.6 HDi	Diesel	3,8	5,9	4,5	120	183 990	2 079	1 397	M5	4	1 560	81
308 1.6 HDi	Diesel	3,9	5,7	4,5	120	191 990	2 079	1 409	A6	4	1 560	81
308 2.0 Bioflex SW	Etanol	6,2	11,1	8	188	178 990	1 240	1 546	M5	4	1 997	103
407 2.0 Bioflex	Etanol	6,4	11	8,1	192	202 990	1 280	1 536	M5	4	1 997	103
407 2.0 Bioflex SW	Etanol	6,5	11,3	8,3	196	212 990	1 320	1 580	M5	4	1 997	103
RENAULT												
2 års eller 20 000 mil nybilsgaranti, 3 års vagnskadegaranti, 12 års rostskyddsgaranti, 3 års Renault Assistans.												
CLIO 1.2 16V Eco2 Flex Fuel	Etanol	4,7	7,9	5,9	139	129 900	750	1 155	M5	4	1 149	55
CLIO 1.2 16V Eco2 Flex Fuel	Etanol	4,7	7,9	5,9	139	133 900	750	1 165	M5	4	1 149	55
GRAND MODUS 1.2 16V Eco2 Flex Fuel	Etanol	4,9	7,6	5,9	139	143 900	750	1 225	M5	4	1 149	55
KANGOO 1.6 16V E85	Etanol	6,7	10,5	8,1	192	160 500	1 280	1 473	M5	4	1 598	78
LAGUNA 2.0 Eco2 Flex Fuel SPORT TOURER	Etanol	6,5	10,7	7,9	182	209 900	1 180	1 465	M6	4	1 997	103
MÉGANE 1.5 dCi	Diesel	4	5,3	4,4	115	171 900	1 842	1 290	M5	4	1 461	66
MÉGANE 1.5 dCi	Diesel	4	5,1	4,4	114	190 900	1 795	1 290	M6	4	1 461	81

Miljöbilar

Bilar som uppfyller miljökriterierna för femårig befrielse från fordonsskatt

Bilar som uppfyller miljökriterierna för femårig befrielse från fordonsskatt. För gasbilar visas gasförbrukning i kubikmeter och koldioxidutsläpp för gasdrift om inte annat anges i fotnot. För etanolbilar visas endast förbrukning och koldioxidutsläpp för bensindrift eftersom det idag inte finns några officiella mätvärden för drift med E85.

Modell	Bränsleförbrukning och koldioxidutsläpp					Ekonomi		Fordonsdata				
	Bränsle	(m ³ eller liter/100 km)				Koldioxid (g/km)	(kr)		Tjänstevikt (kg)	Växellåda	Cylindrar	Cylindervolym (cm ³)
Land		Stad	Blandad		Cirkapris		Fordonsskatt					
RENAULT forts.												
MÉGANE 1.5 dCi COUPÉ	Diesel	4	5,1	4,4	114	204 900	1 795	1 205	M6	4	1 461	81
MÉGANE 1.5 dCi SPORT TOURER	Diesel	4	5,3	4,5	115	176 900	1 842	1 382	M5	4	1 461	66
MÉGANE 1.5 dCi SPORT TOURER	Diesel	4	5,6	4,6	114	195 900	1 795	1 395	M6	4	1 461	81
MÉGANE 1.6 16V Eco2 Flex Fuel	Etanol	5,5	9,1	6,8	160	161 900	960	1 290	M6	4	1 598	81
MÉGANE 1.6 16V Eco2 Flex Fuel COUPÉ	Etanol	5,5	9,1	6,8	160	184 900	960	1 280	M6	4	1 598	81
SAAB												
2 års nybilsgaranti, 3 års vagnskadegaranti, 6 års rostskyddsgaranti (10 år 9-3), 1 års fri SAAB assistance.												
9-3 1.8t BIOPOWER	Etanol	6,5	11,9	8,5	205	263 800	1 410	1 545	A5	4	1 998	129
9-3 1.8t BIOPOWER	Etanol	6,6	13	8,9	214	271 800	1 500	1 615	A5	4	1 998	129
9-3 1.8t BIOPOWER	Etanol	7,6	13,4	9,7	233	376 800	1 690	1 695	A5	4	1 998	129
9-3 1.8t BIOPOWER	Etanol	5,5	10,7	7,4	177	246 900	1 130	1 530	M6	4	1 998	129
9-3 1.8t BIOPOWER	Etanol	5,7	10,9	7,6	181	254 900	1 170	1 590	M6	4	1 998	129
9-3 1.8t BIOPOWER	Etanol	5,9	11	7,8	186	359 900	1 220	1 665	M5	4	1 998	129
9-3 2.0t BIOPOWER	Etanol	6,7	12,9	9	216	275 800	1 520	1 550	A5	4	1 998	147
9-3 2.0t BIOPOWER	Etanol	6,9	13,3	9,3	222	283 800	1 580	1 615	A5	4	1 998	147
9-3 2.0t BIOPOWER	Etanol	7,7	13,1	9,7	232	388 800	1 680	1 695	A5	4	1 998	147
9-3 2.0t BIOPOWER	Etanol	5,4	10,8	7,4	177	258 900	1 130	1 515	M6	4	1 998	147
9-3 2.0T BIOPOWER	Etanol	6	11,2	7,9	189	291 900	1 250	1 655	M6	4	1 998	154
9-3 2.0t BIOPOWER	Etanol	5,7	10,9	7,6	181	266 900	1 170	1 580	M6	4	1 998	147
9-3 2.0T BIOPOWER	Etanol	6,2	11,4	8,1	194	299 900	1 300	1 710	M6	4	1 998	154
9-3 2.0t BIOPOWER	Etanol	6,6	11,8	8,5	203	371 900	1 390	1 665	M6	4	1 998	147
9-5 2.0t BIOPOWER	Etanol	7,9	15,1	10,6	251	275 800	1 870	1 675	A5	4	1 985	132
9-5 2.0t BIOPOWER	Etanol	6,9	12,5	9	214	258 900	1 500	1 640	M5	4	1 985	132
9-5 2.3t BIOPOWER HP	Etanol	6,9	13,2	9,2	218	342 700	1 540	1 675	A5	4	2 290	169
9-5 2.3t BIOPOWER HP	Etanol	6,3	12,6	8,6	204	325 800	1 400	1 640	M5	4	2 290	169
9-5 2.3t BIOPOWER	Etanol	7,6	15,1	10,3	246	287 800	1 820	1 675	A5	4	2 290	154
9-5 2.3t BIOPOWER	Etanol	6,8	13	9,1	217	270 900	1 530	1 640	M5	4	2 290	154
SEAT												
2 års nybilsgaranti, 3 års vagnskadegaranti, 12 års rostskyddsgaranti (Alhambra 6 år), 3 års lackgaranti (ej Alhambra), Non-Stop Garanti. Gäller vid driftstopp som inte vållats av föraren och omfattar hjälp på plats. Hyrbil eller övernattnig på hotell. Förnyas vid varje grundservice.												
ALTEA 1.6 MultiFuel	Etanol	5,8	9,9	7,3	173	168 900	1 090	1 395	M5	4	1 595	75
ALTEA 1.6 MultiFuel XL	Etanol	6	10,1	7,5	178	173 900	1 140	1 434	M5	4	1 595	75
IBIZA 1.4 TDI	Diesel	3	4,9	3,7	98	162 900	1 134	-	M5	3	1 422	59
IBIZA 1.6 TDI CR	Diesel	3,6	5,1	4,2	109	158 900	1 559	-	M	4	1 598	66
IBIZA 1.6 TDI CR SC	Diesel	3,6	5,1	4,2	109	153 900	1 559	1 170	M5	4	1 598	66
IBIZA 1.6 TDI CR SC	Diesel	3,2	4,6	3,8	99	164 900	1 134	1 250	M5	4	1 598	77
LEON 1.6 MultiFuel	Etanol	5,6	9,9	7,2	169	163 900	1 050	1 280	M5	4	1 595	75
SKODA												
2 års nybilsgaranti, 3 års vagnskadegaranti, 12 års rostskyddsgaranti (Alhambra 6 år), 3 års lackgaranti (ej Alhambra), Non-Stop Garanti. Gäller vid driftstopp som inte vållats av föraren och omfattar hjälp på plats. Hyrbil eller övernattnig på hotell. Förnyas vid varje grundservice.												
FABIA 1.4 TDI Greenline	Diesel	-	-	4,1	109	149 000	1 559	1 207	M5	3	1 422	59
FABIA 1.4 TDI Greenline	Diesel	-	-	4,1	110	152 900	1 606	1 227	M5	3	1 422	59

Miljöbilar

Bilar som uppfyller miljökriterierna för femårig befrielse från fordonsskatt
 Bilar som uppfyller miljökriterierna för femårig befrielse från fordonsskatt. För gasbilar visas gasförbrukning i kubikmeter och koldioxidutsläpp för gasdrift om inte annat anges i fotnot. För etanolbilar visas endast förbrukning och koldioxidutsläpp för bensindrift eftersom det idag inte finns några officiella mätvärden för drift med E85.

Modell	Bränsleförbrukning och koldioxidutsläpp					Ekonomi		Fordonsdata				
	Bränsle	(m ³ eller liter/100 km)				Koldioxid (g/km)	(kr)		Tjänstevikt (kg)	Växellåda	Cylindrar	Cylindervolym (cm ³)
Land		Stad	Blandad		Cirkapris		Fordonsskatt					
SKODA forts.												
OCTAVIA 1.9 TDI CR Greenline	Diesel	3,7	5,5	4,4	114	199 000	1 795	1 412	M5	4	1 896	77
OCTAVIA 1.9 TDI CR Greenline	Diesel	3,7	5,5	4,4	114	192 500	1 795	1 412	M5	4	1 896	77
OCTAVIA 1.9 TDI CR	Diesel	3,9	5,7	4,5	119	193 000	2 031	1 422	M5	4	1 896	77
OCTAVIA 1.9 TDI CR	Diesel	3,9	5,7	4,5	119	186 500	2 031	1 422	M5	4	1 896	77
SMART												
2 års nybilsgaranti, 3 års vagnskadegaranti, 6 års rostskyddsgaranti, 1 års assistance.												
FORTWO	Bensin	-	-	4,4	103	109 900	405	750	M5	3	999	45
FORTWO	Bensin	-	-	5,1	119	-	645	780	M5	3	999	62
FORTWO	Bensin	-	-	5,1	119	-	645	820	M5	3	999	62
FORTWO CDI	Diesel	-	-	3,3	86	-	1 134	-	M5	3	799	40
FORTWO CDI	Diesel	-	-	3,3	86	-	1 134	-	M5	3	799	40
FORTWO micro hybrid	Bensin	-	-	4,4	103	-	405	750	M5	3	999	52
FORTWO micro hybrid	Bensin	-	-	4,5	105	144 900	435	790	M5	3	999	52
SUZUKI												
3 års nybilsgaranti, 12 års rostskyddsgaranti, 3 års vägassistans.												
ALTO 1.0	Bensin	-	-	4,4	103	89 900	405	-	M	3	996	50
SPLASH 1.0	Bensin	4,4	5,9	5	120	109 900	660	1 050	M5	3	996	48
SPLASH 1.3 D	Diesel	4	5,5	4,5	120	138 400	2 079	1 160	M5	4	1 248	55
TOYOTA												
3 års eller 10 000 mil nybilsgaranti, 3 års vagnskadegaranti, 12 års rostskyddsgaranti, 3 års lackgaranti, 3 års Toyota EuroCare vägassistance.												
AYGO 1.0 VVT-i	Bensin	4,1	5,5	4,6	109	101 600	495	930	M5	3	998	50
AYGO 1.0 VVT-i	Bensin	4,1	5,5	4,6	109	103 700	495	930	M5	3	998	50
AYGO 1.0 VVT-i	Bensin	-	-	4,6	109	125 100	495	-	M5	3	998	50
iQ 1.0 VVT-i	Bensin	3,9	4,9	4,3	99	139 500	360	960	M5	3	998	50
iQ 1.0 VVT-i	Bensin	4,1	5,7	4,7	110	150 700	510	970	A	3	998	50
PRIUS 1.8 HSD	Hybrid	3,7	3,9	3,9	89	276 000	-	1 495	A	4	1 798	73
URBAN CRUISER 1.4 D-4D	Diesel	4	5,3	4,5	118	185 100	1 984	1 280	M6	4	1 364	66
YARIS 1.0 VVT-i	Bensin	4,5	6	5	118	133 700	630	1 110	M5	3	998	51
YARIS 1.0 VVT-i	Bensin	4,5	6	5	118	134 140	630	1 110	M5	3	998	51
YARIS 1.33 VVT-i	Bensin	4,5	6,2	5,1	120	141 800	660	1 160	M6	4	1 329	74
YARIS 1.33 VVT-i	Bensin	4,5	6,2	5,1	120	142 240	660	1 160	M6	4	1 329	74
YARIS 1.33 VVT-i	Bensin	4,4	6,2	5,1	119	153 400	645	-	M5	4	1 329	74
YARIS 1.33 VVT-i	Bensin	4,4	6,2	5,1	119	153 840	645	-	M5	4	1 329	74
YARIS 1.4 D-4D	Bensin	3,6	5,1	4,2	110	166 500	510	1 190	M6	4	1 364	66
YARIS 1.4 D-4D	Diesel	3,6	5,1	4,2	110	166 940	1 606	1 190	M6	4	1 364	66
YARIS 1.4 D-4D	Bensin	3,6	5,1	4,2	111	178 100	525	-	M5	4	1 364	66
YARIS 1.4 D-4D	Diesel	3,6	5,1	4,2	111	178 540	1 653	-	M5	4	1 364	66
VOLKSWAGEN												
2 års nybilsgaranti, 3 års vagnskadegaranti, 12 års rostskyddsgaranti, 3 års lackgaranti.												
CADDY 2.0 EcoFuel MAXI LIFE	Gas	6,8 ¹	12,1 ¹	8,8 ¹	157 ²	238 900	930	-	M5	4	1 984	80
GOLF 1.6 MultiFuel	Etanol	5,6	9,7	7,1	169	169 900	1 050	1 360	M5	4	1 595	75
GOLF 1.6 MultiFuel	Etanol	5,6	9,7	7,1	169	174 400	1 050	1 360	M5	4	1 595	75
GOLF 1.6 MultiFuel PLUS	Etanol	-	-	7,5	178	179 900	1 140	1 490	M5	4	1 595	75

¹ Avser liter bensin per 100 kilometer

² Avser koldioxidutsläpp vid bensindrift

Miljöbilar

Bilar som uppfyller miljökriterierna för femårig befrielse från fordonsskatt
 Bilar som uppfyller miljökriterierna för femårig befrielse från fordonsskatt. För gasbilar visas gasförbrukning i kubikmeter och koldioxidutsläpp för gasdrift om inte annat anges i fotnot. För etanolbilar visas endast förbrukning och koldioxidutsläpp för bensindrift eftersom det idag inte finns några officiella mätvärden för drift med E85.

Modell	Bränsleförbrukning och koldioxidutsläpp					Ekonomi		Fordonsdata				
	(m ³ eller liter/100 km)					(kr)		Tjänstevikt (kg)	Växelåda	Cylindrar	Cylindervolyym (cm ³)	Effekt (kW)
Miljöbilar	Bränsle	Land	Stad	Blandad	Koldioxid (g/km)	Cirkapris	Fordonsskatt					
VOLKSWAGEN forts.												
GOLF 1.6 TDI 105 BlueMotion Technology	Diesel	-	-	4,1	107	208 900	1 464	-	M5	4	1 598	77
GOLF 1.6 TDI 105 BlueMotion Technology	Diesel	-	-	4,1	107	213 400	1 464	-	M5	4	1 598	77
GOLF 1.6 TDI 105 BlueMotion Technology PLUS	Diesel	-	-	4,3	114	218 900	1 795	-	M	4	1 598	77
GOLF 1.6 TDI 105 BlueMotion Technology VARIANT	Diesel	-	-	4,2	109	219 900	1 559	-	M	4	1 598	77
GOLF 1.6 TDI 105 BlueMotion	Diesel	-	-	3,8	99	222 000	1 134	-	M5	4	1 598	77
GOLF 1.6 TDI 105 BlueMotion	Diesel	-	-	3,8	99	226 500	1 134	-	M5	4	1 598	77
JETTA 1.6 MultiFuel	Etanol	-	-	7,3	173	186 900	1 090	1 410	M5	4	1 595	75
PASSAT 1.4 TSI 150 EcoFuel VARIANT	Gas	5,7 ¹	9,6 ¹	7,2 ¹	167 ²	294 000	1 030	1 674	M6	4	1 390	110
PASSAT 1.6 BlueMotion Technology	Diesel	-	-	4,5	118	251 500	1 984	-	M	4	1 598	77
PASSAT 1.6 BlueMotion Technology VARIANT	Diesel	-	-	4,5	119	261 000	2 031	-	M	4	1 598	77
PASSAT 1.6 BlueMotion	Diesel	-	-	4,4	114	267 000	1 795	-	M	4	1 598	77
PASSAT 1.6 BlueMotion VARIANT	Diesel	-	-	4,4	119	276 500	2 031	-	M	4	1 598	77
POLO 1.2 BlueMotion	Diesel	3	4,1	3,4	89	178 500	1 134	1 150	M5	4	1 199	55
POLO 1.2 BlueMotion	Diesel	3	4,1	3,4	89	183 200	1 134	1 150	M5	4	1 199	55
POLO 1.6 TDI 105	Diesel	3,6	5,1	4,2	109	195 500	1 559	1 240	M5	4	1 598	77
POLO 1.6 TDI 105	Diesel	3,6	5,1	4,2	109	200 200	1 559	1 240	M5	4	1 598	77
POLO 1.6 TDI 90	Diesel	3,7	5,2	4,3	112	177 500	1 701	1 260	A7	4	1 598	66
POLO 1.6 TDI 90	Diesel	3,7	5,2	4,3	112	182 200	1 701	1 260	A7	4	1 598	66
POLO 1.6 TDI 90	Diesel	-	5,1	4,2	109	163 500	1 559	1 230	M5	4	1 598	66
POLO 1.6 TDI 90	Diesel	-	5,1	4,2	109	168 200	1 559	1 230	M5	4	1 598	66
VOLVO												
2 års nybilsgaranti, 3 års vagnskadegaranti, 8 års rostskyddsgaranti (12 år S40. V50. C70), 3 års vägassistsans.												
C30 1.6D DRIVE S/S	Diesel	3,3	4,6	3,8	99	217 900	1 134	1 356	M5	4	1 560	80
C30 2.0F	Etanol	5,9	11	7,8	185	199 000	1 210	1 334	M	4	1 999	107
S40 1.6D DRIVE S/S	Diesel	3,6	4,9	3,9	104	243 000	1 323	1 386	M5	4	1 560	80
S40 2.0F	Etanol	5,8	10,9	7,7	183	215 000	1 190	1 358	M	4	1 999	107
S80 2.0F	Etanol	6,5	11,4	8,3	199	270 000	1 350	1 517	M5	4	1 999	107
S80 2.0F	Etanol	6,9	11,5	8,5	203	286 900	1 390	-	A6	4	1 999	107
S80 2.5FT	Etanol	6,3	12,5	8,6	206	309 900	1 420	1 591	M6	5	2 521	170
S80 2.5FT	Etanol	6,9	14,2	9,6	229	326 800	1 650	-	A6	5	2 521	170
V50 1.6D DRIVE S/S	Diesel	3,4	4,9	3,9	104	253 000	1 323	1 394	M5	4	1 560	80
V50 2.0F	Etanol	5,8	10,9	7,7	183	225 000	1 190	1 370	M	4	1 999	107
V70 2.0F	Etanol	6,9	11,7	8,6	206	269 000	1 420	1 567	M5	4	1 999	107
V70 2.0F	Etanol	7,2	11,8	8,8	210	285 900	1 460	-	A6	4	1 999	107
V70 2.5FT	Etanol	6,6	12,5	8,8	209	299 000	1 450	1 652	M6	5	2 521	170
V70 2.5FT	Etanol	7,1	14,2	9,7	232	315 900	1 680	-	A6	5	2 521	170

Alternativa teknologier, ej miljöbilar

Modell	Bränsleförbrukning och koldioxidutsläpp					Ekonomi		Fordonsdata				
	Bränsle	(m ³ eller liter/100 km)				Koldioxid (g/km)	(kr)		Tjänstevikt (kg)	Växellåda	Cylindrar	Cylindervolyym (cm ³)
Land		Stad	Blandad		Cirka pris		Fordonskost					
CHRYSLER 2 års nybilsgaranti, 3 års vagnskadegaranti, 7 års rostskyddsgaranti, 2 års CPS / JPS assistans.												
SEBRING 2.7 V6 FLEXFUEL	Etanol	7,7	15,2	10,5	248	314 900	1 840	1 850	A6	6	2 736	137
SEBRING 2.7 V6 FLEXFUEL	Etanol	7,7	15,2	10,5	248	336 900	1 840	1 850	A6	6	2 736	137
CITROËN 2 års nybilsgaranti, 3 års vagnskadegaranti, 12 års rostskyddsgaranti, 3 års lackgaranti, 3 års assistans.												
C5 2.0i 16V BioFlex	Etanol	-	-	11,5	191	243 400	1 270	1 596	M5	4	1 997	105
C5 2.0i 16V BioFlex TOURER	Etanol	-	-	11,5	191	253 400	1 270	1 653	M5	4	1 997	105
DODGE 2 års nybilsgaranti, 3 års vagnskadegaranti, 7 års rostskyddsgaranti, 2 års CPS assistans.												
JOURNEY 2.7 V6 FLEXFUEL	Etanol	7,6	15	10,3	246	269 900	1 820	1 900	A6	6	2 736	136
LEXUS 3 års eller 10 000 mil nybilsgaranti, 3 års vagnskadegaranti, 12 års rostskyddsgaranti, 3 års lackgaranti, 3 års Lexus Euro Assistans.												
LS 600h	Hybrid	8	11,3	9,3	218	1 019 100	2 130	2 430	A	8	4 969	290
LS 600h	Hybrid	8	11,3	9,3	219	1 086 900	2 145	2 450	A	8	4 969	290
OPEL 2 års nybilsgaranti, 3 års vagnskadegaranti, 12 års rostskyddsgaranti.												
ZAFIRA 1.6 CNG ecoFLEX	Gas	4,2 ³	6,6 ³	5 ³	138	229 700	-	1 665	M5	4	1 598	69
ZAFIRA 1.6 CNG Turbo ecoFL.	Gas	4,1 ³	7,3 ³	5,3 ³	144	239 900	-	1 735	M6	4	1 598	110
VOLKSWAGEN 2 års nybilsgaranti, 3 års vagnskadegaranti, 12 års rostskyddsgaranti, 3 års lackgaranti.												
TOURAN 1.4 TSI EcoFuel	Gas	3,9 ³	6,1 ³	4,7 ³	129	242 900	-	-	M6	4	1 390	110
TOURAN 1.4 TSI EcoFuel	Gas	3,8 ³	6 ³	4,6 ³	126	256 900	-	-	A7	4	1 390	110

Bensinbilar

Modell	Bränsleförbrukning och koldioxidutsläpp				Ekonomi		Fordonsdata					
	(liter/100 km)			Koldioxid (g/km)	(kr)		Tjänstevikt (kg)	Växellåda	Dörrar	Cylindrar	Cylindervolyym (cm)	Effekt (kW)
	Land	Stad	Blandad		Cirkapris	Fordonsskatt						
Bensin												
ALFA ROMEO 2 års eller 10 000 mil nybilsgaranti, 3 års vagnskadegaranti, 8 års rostskyddsgaranti, 3 års lackgaranti.												
Miljöklass 2005												
159 1750 Tbi	-	-	8,1	189	285 000	1 695	-	M6	4	4	1 742	147
159 1750 Tbi SPORTWAGON	-	-	8,1	189	295 000	1 695	-	M6	5	4	1 742	147
159 3.2 V6	-	-	11,5	270	360 000	2 910	-	M7	4	6	3 196	191
159 3.2 V6 SPORTWAGON	-	-	11,5	270	370 000	2 910	-	M7	5	6	3 196	191
GT 2.0 JTS	6,7	12,2	8,7	207	295 000	1 965	1 395	M5	3	4	1 970	122
MiTo 1.4 MAir	-	-	5,8	136	172 500	900	-	M7	3	4	1 368	77
MiTo 1.4 TB	-	-	6,5	153	185 000	1 155	-	M6	3	4	1 368	114
Uppgift om miljöklass saknas												
BRERA 1750 Tbi	6	11,8	8,1	189	339 000	1 695	-	M7	3	4	1 742	147
BRERA 3.2 V6 JTS	8,3	16,7	11,4	270	389 000	2 910	-	M7	3	6	3 196	191
SPIDER 1750 Tbi	6	11,8	8,1	189	359 000	1 695	-	M7	2	4	1 742	147
SPIDER 3.2 V6 JTS	8,3	16,7	11,4	270	409 000	2 910	-	M7	2	6	3 196	191
AUDI 2 års nybilsgaranti, 3 års vagnskadegaranti, 12 års rostskyddsgaranti, 3 års lackgaranti, Mobilitetsgaranti, gäller vid driftstopp som inte vållats av föraren och omfattar hjälp på plats. Hyrbil eller övernattnig på hotell. Förnyas varje grundservice.												
Miljöklass 2005												
A3 1.4 TFSI	4,8	7,1	5,6	133	216 000	855	1 410	A7	3	4	1 390	92
A3 1.4 TFSI	4,9	7,8	5,9	140	195 700	960	1 390	M6	3	4	1 390	92
A3 1.4 TFSI SPORTBACK	4,8	7,4	5,8	137	224 500	915	1 465	A7	5	4	1 390	92
A3 1.4 TFSI SPORTBACK	5	7,9	6	143	204 200	1 005	1 440	M6	5	4	1 390	92
A3 1.6	5,5	9,6	7	167	243 800	1 365	1 455	M5	2	4	1 595	75
A3 1.8 TFSI	5,3	8,9	6,6	153	253 800	1 155	1 438	A7	3	4	1 798	118
A3 1.8 TFSI	5,4	9	6,7	156	296 100	1 200	1 578	A	2	4	1 798	118
A3 1.8 TFSI	5,3	9,1	6,7	155	233 500	1 185	1 423	M6	3	4	1 798	118
A3 1.8 TFSI	6,1	10	7,5	178	250 000	1 530	1 520	M6	3	4	1 798	118
A3 1.8 TFSI	5,6	9	6,8	159	276 400	1 245	1 553	M6	2	4	1 798	118
A3 1.8 TFSI SPORTBACK	5,3	9	6,7	158	262 300	1 230	1 490	A7	5	4	1 798	118
A3 1.8 TFSI SPORTBACK	5,4	9,1	6,7	157	242 000	1 215	1 475	M6	5	4	1 798	118
A3 1.8 TFSI SPORTBACK	6,2	10	7,6	179	258 500	1 545	1 570	M6	5	4	1 798	118
A3 2.0 TFSI	5,7	9,8	7,2	166	-	1 350	1 475	A	3	4	1 984	147
A3 2.0 TFSI	5,5	9,8	7,1	164	246 100	1 320	1 440	M6	3	4	1 984	147
A3 2.0 TFSI	6,1	9,9	7,5	178	300 000	1 530	1 553	A6	3	4	1 984	147
A3 2.0 TFSI	5,6	10	7,2	169	289 200	1 395	1 562	M6	2	4	1 985	147
A3 2.0 TFSI	5,9	9,9	7,4	171	324 800	1 425	1 603	A6	2	4	1 985	147
A3 2.0 TFSI SPORTBACK	5,7	9,8	7,2	166	-	1 350	1 525	A	5	4	1 984	147
A3 2.0 TFSI SPORTBACK	5,6	9,9	7,2	167	254 600	1 365	1 490	M6	5	4	1 984	147
A3 2.0 TFSI SPORTBACK	6,2	10	7,6	180	308 700	1 560	1 605	A6	5	4	1 984	147

Modell	Bränsleförbrukning och koldioxidutsläpp				Ekonomi		Fordonsdata					
	(liter/100 km)			Koldioxid (g/km)	(kr)		Tjänstevikt (kg)	Växelåda	Dörrar	Cylindrar	Cylindervolym (cm)	Effekt (kW)
	Land	Stad	Blandad		Cirkapris	Fordonsskatt						
AUDI forts.												
A4 1.8 TFSI	5,9	9,4	7,2	169	272 600	1 395	1 610	A	4	4	1 798	88
A4 1.8 TFSI	5,9	9,4	7,2	169	288 500	1 395	1 608	A	4	4	1 798	118
A4 1.8 TFSI	5,6	9,5	7,1	164	252 800	1 320	1 568	M6	4	4	1 798	88
A4 1.8 TFSI	5,6	9,5	7,1	164	268 700	1 320	1 568	M6	4	4	1 798	118
A4 1.8 TFSI	6,1	10,3	7,6	176	286 200	1 500	1 655	M6	4	4	1 798	118
A4 1.8 TFSI AVANT	6,3	9,6	7,5	174	285 500	1 470	1 673	A	5	4	1 798	88
A4 1.8 TFSI AVANT	6,3	9,6	7,5	174	301 400	1 470	1 670	A	5	4	1 798	118
A4 1.8 TFSI AVANT	5,8	9,6	7,2	169	265 700	1 395	1 630	M6	5	4	1 798	88
A4 1.8 TFSI AVANT	5,8	9,6	7,2	169	281 600	1 395	1 630	M6	5	4	1 798	118
A4 1.8 TFSI AVANT	6,2	10,3	7,7	179	299 100	1 545	1 710	M6	5	4	1 798	118
A4 2.0 TFSI	5,7	9,4	7,1	167	320 200	1 365	1 635	A	4	4	1 984	155
A4 2.0 TFSI	6,3	9,3	7,4	172	340 600	1 440	1 720	A	4	4	1 984	155
A4 2.0 TFSI	5,7	9,4	7,1	167	299 400	1 365	1 625	A	4	4	1 984	132
A4 2.0 TFSI	5,3	8,3	6,4	149	300 400	1 095	1 605	M6	4	4	1 984	155
A4 2.0 TFSI	5,8	9,7	7,3	169	317 900	1 395	1 685	M6	4	4	1 984	155
A4 2.0 TFSI ALLROAD	6,8	10,2	8,1	189	377 500	1 695	1 800	A	5	4	1 984	155
A4 2.0 TFSI ALLROAD	6,5	10,2	7,9	184	354 800	1 620	1 765	M6	5	4	1 984	155
A4 2.0 TFSI AVANT	5,9	9,8	7,3	172	333 100	1 440	1 688	A	5	4	1 984	155
A4 2.0 TFSI AVANT	6,5	9,4	7,6	175	353 500	1 485	1 763	A	5	4	1 984	155
A4 2.0 TFSI AVANT	5,9	9,8	7,3	172	312 300	1 440	1 683	A	5	4	1 984	132
A4 2.0 TFSI AVANT	5,6	8,4	6,6	154	313 300	1 170	1 653	M6	5	4	1 984	155
A4 2.0 TFSI AVANT	6,1	9,8	7,5	174	330 800	1 470	1 733	M6	5	4	1 984	155
A4 3.2 FSI	7	13,1	9,3	215	413 000	2 085	1 770	A6	4	6	3 197	195
A4 3.2 FSI	6,2	11,6	8,2	192	395 200	1 740	1 685	A	4	6	3 197	195
A4 3.2 FSI	6,7	13,4	9,1	214	392 800	2 070	1 740	M6	4	6	3 197	195
A4 3.2 FSI AVANT	7,1	13,2	9,4	219	426 100	2 145	1 825	A6	5	6	3 197	195
A4 3.2 FSI AVANT	6,5	11,6	8,4	197	408 300	1 815	1 745	A	5	6	3 197	195
A4 3.2 FSI AVANT	6,9	13,6	9,4	219	406 000	2 145	1 795	M6	5	6	3 197	195
A5 1.8 TFSI	5,9	9,4	7,2	169	328 200	1 395	1 608	A	2	4	1 798	118
A5 1.8 TFSI	6,4	9,5	7,5	174	374 600	1 470	1 783	A	2	4	1 798	118
A5 1.8 TFSI	5,6	9,5	7,1	164	308 000	1 320	1 573	M6	2	4	1 798	118
A5 1.8 TFSI	5,9	10	7,4	172	354 400	1 440	1 748	M6	2	4	1 798	118
A5 1.8 TFSI SPORTBACK	5,9	9,4	7,2	169	316 500	1 395	1 673	A	5	4	1 798	118
A5 2.0 TFSI	5,7	9,4	7,1	167	337 800	1 365	1 610	A	2	4	1 984	132
A5 2.0 TFSI	5,7	9,4	7,1	167	369 300	1 365	1 615	A	2	4	1 984	155
A5 2.0 TFSI	6,3	9,3	7,4	172	386 800	1 440	1 700	A7	2	4	1 984	155
A5 2.0 TFSI	6	9,9	7,4	174	414 900	1 470	1 800	A	2	4	1 984	155
A5 2.0 TFSI	5,3	8,3	6,4	149	317 600	1 095	1 580	M6	2	4	1 984	132
A5 2.0 TFSI	5,3	8,3	6,4	149	349 100	1 095	1 580	M6	2	4	1 984	155
A5 2.0 TFSI	5,8	9,7	7,3	169	366 600	1 395	1 650	M6	2	4	1 984	155
A5 2.0 TFSI	6	9,9	7,4	174	383 900	1 470	1 800	A	2	4	1 984	132
A5 2.0 TFSI	5,7	8,5	6,7	156	394 700	1 200	1 775	M6	2	4	1 984	155
A5 2.0 TFSI	6,6	9,5	7,7	177	432 400	1 515	1 880	A7	2	4	1 984	155
A5 2.0 TFSI SPORTBACK	5,8	9,5	7,2	169	325 900	1 395	1 678	A	5	4	1 984	132
A5 2.0 TFSI SPORTBACK	5,8	9,5	7,2	169	356 800	1 395	1 683	A	5	4	1 984	155
A5 2.0 TFSI SPORTBACK	6,3	9,3	7,4	172	374 300	1 440	1 768	A7	5	4	1 984	155

Modell	Bränsleförbrukning och koldioxidutsläpp				Ekonomi		Fordonsdata					
	(liter/100 km)			Koldioxid (g/km)	(kr)		Tjänstevikt (kg)	Växelåda	Dörrar	Cylindrar	Cylindervolym (cm)	Effekt (kW)
	Land	Stad	Blandad		Cirkpris	Fordonsskatt						
AUDI forts.												
A5 2.0 TFSI SPORTBACK	5,4	8,4	6,5	152	305 700	1 140	1 653	M6	5	4	1 984	132
A5 2.0 TFSI SPORTBACK	5,4	8,4	6,5	152	336 600	1 140	1 658	M6	5	4	1 984	155
A5 2.0 TFSI SPORTBACK	5,9	9,8	7,3	172	354 100	1 440	1 728	M6	5	4	1 984	155
A5 3.2 FSI	6,9	13	9,2	213	459 800	2 055	1 738	A6	2	6	3 123	195
A5 3.2 FSI	6,2	11,6	8,2	192	442 400	1 740	1 650	A	2	6	3 123	195
A5 3.2 FSI	6,7	13,4	9,1	214	439 700	2 070	1 703	M6	2	6	3 123	195
A5 3.2 FSI	6,5	12,1	8,6	199	483 800	1 845	1 848	A	2	6	3 123	195
A5 3.2 FSI	7	13,8	9,5	219	501 300	2 145	1 933	A7	2	6	3 123	195
A5 3.2 FSI SPORTBACK	6,8	13,5	9,3	216	443 000	2 100	1 810	A7	5	6	3 197	195
A6 2.0 TFSI	6,1	10,4	7,7	179	322 400	1 545	1 715	A	4	4	1 984	125
A6 2.0 TFSI	5,9	10,2	7,5	174	300 900	1 470	1 685	M6	4	4	1 984	125
A6 2.0 TFSI AVANT	6,2	10,5	7,8	181	338 300	1 575	1 785	A	5	4	1 984	125
A6 2.0 TFSI AVANT	5,9	10,2	7,5	174	316 800	1 470	1 755	M6	5	4	1 984	125
A6 2.8 FSI	6,3	12	8,4	195	344 100	1 785	1 735	A	4	6	2 773	140
A6 2.8 FSI	6,1	12	8,2	191	322 600	1 725	1 715	M6	4	6	2 773	140
A6 2.8 FSI	6,5	12,4	8,7	204	339 500	1 920	1 795	M6	4	6	2 773	140
A6 2.8 FSI	6,4	11,8	8,4	196	370 000	1 800	1 735	A	4	6	2 773	162
A6 2.8 FSI	6,9	12,7	9	212	386 900	2 040	1 835	A6	4	6	2 773	162
A6 2.8 FSI AVANT	6,5	12,1	8,6	199	360 000	1 845	1 805	A	5	6	2 773	140
A6 2.8 FSI AVANT	6,2	12	8,3	194	338 500	1 770	1 785	M6	5	6	2 773	140
A6 2.8 FSI AVANT	6,5	12,4	8,7	204	355 400	1 920	1 855	M6	5	6	2 773	140
A6 2.8 FSI AVANT	6,5	12	8,5	197	385 900	1 815	1 805	A	5	6	2 773	162
A6 2.8 FSI AVANT	7	12,8	9,1	214	402 800	2 070	1 895	A6	5	6	2 773	162
A6 3.0 TFSI	7,1	13,2	9,4	219	429 100	2 145	1 880	A6	4	6	2 995	213
A6 3.0 TFSI ALLROAD	7,6	13,3	9,7	225	486 000	2 235	1 985	A	5	6	2 995	213
A6 3.0 TFSI AVANT	7,2	13,3	9,5	223	445 000	2 205	1 945	A6	5	6	2 995	213
A6 4.2 FSI	7,5	14,8	10,2	244	611 500	2 520	1 915	A6	4	8	4 163	257
A6 4.2 FSI ALLROAD	8,1	15,3	10,8	257	668 400	2 715	2 015	A6	5	8	4 163	257
A6 4.2 FSI AVANT	7,5	14,8	10,2	244	627 400	2 520	1 975	A6	5	8	4 163	257
A8 4.2 FSI	7,2	13,3	9,5	219	913 000	2 145	2 040	A8	4	8	4 163	273
Q5 2.0 TFSI	7,3	10,4	8,5	197	401 400	1 815	1 935	A7	5	4	1 984	155
Q5 2.0 TFSI	6,9	10,8	8,4	195	345 700	1 785	1 890	M6	5	4	1 984	132
Q5 2.0 TFSI	6,9	10,8	8,4	195	378 700	1 785	1 890	M6	5	4	1 984	155
Q5 3.2 FSI	7,6	12,3	9,3	218	463 800	2 130	1 980	A7	5	6	3 197	199
Q7 3.6 FSI	9,3	16,9	12,1	289	501 700	3 195	2 445	A6	5	6	3 597	206
Q7 4.2 FSI	9,9	17,5	12,7	304	645 800	3 420	2 480	A6	5	8	4 163	257
R8 4.2 V8 FSI	9,6	20,4	13,6	325	1 200 600	-	1 665	A6	2	8	4 163	309
R8 4.2 V8 FSI	10,2	22,1	14,6	349	1 127 300	-	1 660	M6	2	8	4 163	309
R8 5.2 V10 FSI	9,6	20,7	13,7	327	1 505 000	-	1 715	A6	2	10	5 204	386
R8 5.2 V10 FSI	10,2	22,6	14,7	351	1 431 700	-	1 710	M6	2	10	5 204	386
R8 5.2 V10 FSI SPYDER	9,9	20,9	13,9	332	1 633 400	-	1 815	A6	2	10	5 204	386
R8 5.2 V10 FSI SPYDER	10,4	22,7	14,9	356	1 560 100	-	1 810	M6	2	10	5 204	386
RS5 4.2 FSI	8,5	14,9	10,8	252	775 000	-	-	A	2	8	4 163	331
RS6 5.0 TFSI	10,2	20,3	13,9	331	1 092 400	-	2 090	A6	4	10	4 991	426
RS6 5.0 TFSI AVANT	10,3	20,4	14	333	1 108 300	-	2 130	A6	5	10	4 991	426
S3	6,7	11,1	8,3	193	375 500	1 755	1 580	A	3	4	1 984	195

Modell	Bränsleförbrukning och koldioxidutsläpp				Ekonomi		Fordonsdata					
	(liter/100 km)			Koldioxid (g/km)	(kr)		Tjänstevikt (kg)	Växellåda	Dörrar	Cylindrar	Cylindervolym (cm)	Effekt (kW)
	Land	Stad	Blandad		Cirkapris	Fordonskost						
AUDI forts.												
S3	6,6	11,8	8,5	199	355 200	1 845	1 560	M6	3	4	1 984	195
S3 SPORTBACK	6,8	11,2	8,4	195	384 000	1 785	1 600	A	5	4	1 984	195
S3 SPORTBACK	6,7	11,8	8,5	199	363 700	1 845	1 608	M6	5	4	1 984	195
S4 3.0 TFSI	7	13,5	9,4	219	526 300	2 145	1 830	A7	4	6	2 995	245
S4 3.0 TFSI	7,3	13,7	9,7	225	503 600	2 235	1 795	M6	4	6	2 995	245
S4 3.0 TFSI AVANT	7,3	13,8	9,7	224	539 200	2 220	1 883	A7	5	6	2 995	245
S4 3.0 TFSI AVANT	7,5	13,8	9,9	229	516 500	2 295	1 853	M6	5	6	2 995	245
S5 SPORTBACK	7	13,5	9,4	219	540 600	2 145	1 893	A7	5	6	2 995	245
S5 3.0 TFSI	7,3	13,8	9,7	224	601 200	2 220	2 003	A7	2	6	2 995	245
S5 4.2 FSI	7,9	15,7	10,8	256	582 400	2 700	1 813	A6	2	8	4 163	260
S5 4.2 FSI	8,7	18,1	12,1	288	559 700	3 180	1 778	M6	2	8	4 163	260
S6 5.2 FSI	9,1	18,5	12,6	299	806 300	3 345	2 040	A	4	10	5 204	320
S6 5.2 FSI AVANT	9,1	18,5	12,6	299	822 200	3 345	2 100	A	5	10	5 204	320
TT RS 2.5 TFSI	6,9	13,1	9,2	214	598 200	2 070	1 540	M6	3	5	2 480	250
TT RS 2.5 TFSI ROADSTER	7,2	13,3	9,5	221	622 700	2 175	1 600	M6	2	5	2 480	250
TT 1.8 TFSI	5,3	9	6,7	158	301 300	1 230	1 345	M6	3	4	1 798	118
TT 1.8 TFSI ROADSTER	5,6	9,1	6,9	161	326 400	1 275	1 400	M6	2	4	1 798	118
TT 2.0 TFSI	6	10,6	7,7	183	372 200	1 605	1 385	A6	3	4	1 984	147
TT 2.0 TFSI	6	10,7	7,7	183	347 700	1 605	1 365	M6	3	4	1 984	147
TT 2.0 TFSI	6,1	10,5	7,7	181	389 700	1 575	1 465	A6	3	4	1 984	147
TT 2.0 TFSI ROADSTER	6,1	10,8	7,8	186	397 300	1 650	1 430	A6	2	4	1 984	147
TT 2.0 TFSI ROADSTER	6,2	10,7	7,8	186	372 800	1 650	1 410	M6	2	4	1 984	147
TT 2.0 TFSI ROADSTER	6,3	10,5	7,8	184	414 800	1 620	1 520	A6	2	4	1 984	147
TT 3.2	7,3	12,9	9,4	224	435 100	2 220	1 528	A	3	6	3 189	184
TT 3.2	7,8	14,7	10,3	247	410 600	2 565	1 508	M6	3	6	3 189	184
TT 3.2 ROADSTER	7,4	13	9,5	227	460 200	2 265	1 590	A	2	6	3 189	184
TT 3.2 ROADSTER	7,8	14,8	10,4	250	435 700	2 610	1 570	M6	2	6	3 189	184
TTS 2.0 TFSI	6,1	11	7,9	188	514 400	1 680	1 510	A6	3	4	1 984	200
TTS 2.0 TFSI	6,3	10,9	8	191	489 900	1 725	1 490	M6	3	4	1 984	200
TTS 2.0 TFSI ROADSTER	6,2	11,3	8	190	538 900	1 710	1 570	A6	2	4	1 984	200
TTS 2.0 TFSI ROADSTER	6,5	11	8,2	194	514 400	1 770	1 550	M6	2	4	1 984	200
Uppgift om miljöklass saknas												
A1 1.2 TFSI	-	-	5,1	119	-	645	-	M5	3	4	1 197	63
BENTLEY 3 års nybilsgaranti.												
Miljöklass 2005												
ARNAGE R	14,1	28,8	19,5	465	-	5 835	2 660	A4	4	8	6 761	336
ARNAGE RL	14,1	28,8	19,5	465	-	5 835	2 730	A4	4	8	6 761	336
ARNAGE T	14,1	28,8	19,5	465	-	5 835	2 660	A6	4	8	6 761	373
AZURE	14,1	28,8	19,5	465	-	5 835	2 770	A6	2	8	6 761	336
AZURE T	14,1	28,8	19,5	465	-	5 835	-	A6	2	8	6 761	373
BROOKLANDS	14,1	28,8	19,5	465	-	5 835	-	A6	2	8	6 761	395
CONTINENTAL FLYING SPUR Speed	11,6	25,3	16,6	396	-	4 800	2 515	A6	4	12	5 998	449
CONTINENTAL FLYING SPUR	11,6	25,3	16,6	396	-	4 800	2 515	A6	4	12	5 998	412

Modell	Bränsleförbrukning och koldioxidutsläpp				Ekonomi		Fordonsdata					
	(liter/100 km)			Koldioxid (g/km)	(kr)		Tjänstevikt (kg)	Växellåda	Dörrar	Cylindrar	Cylindervolym (cm)	Effekt (kW)
	Land	Stad	Blandad		Cirkapris	Fordonsskatt						
BENTLEY forts.												
CONTINENTAL GT Speed	11,6	25,3	16,6	396	-	4 800	2 425	A6	2	12	5 998	449
CONTINENTAL GT	11,6	25,3	16,6	396	-	4 800	2 425	A6	2	12	5 998	412
CONTINENTAL GTC Speed	11,6	25,3	16,6	396	-	4 800	2 560	A6	2	12	5 998	449
CONTINENTAL GTC	11,6	25,3	16,6	396	-	4 800	2 560	A6	2	12	5 998	412
CONTINENTAL SUPERSPORTS	11,4	25	16,3	388	-	4 680	2 315	A6	2	12	5 998	463
CONTINENTAL SUPERSPORTS	11,4	25	16,3	388	-	4 680	2 470	A6	2	12	5 998	463
MULSANNE	11,5	26,3	16,9	393	-	4 755	2 660	A8	4	8	6 752	377
BMW	2 års nybilsgaranti, 3 års vagnskadegaranti, 12 års rostskyddsgaranti, 3 års lackgaranti, 3 år / 8000 mil fri service, 3 års driftstoppjälp, BMW Service Journtjänst.											
Miljöklass 2005												
1-SERIE 116i	5,1	7,9	6,1	143	214 000	1 005	1 340	M6	3	4	1 599	90
1-SERIE 116i	5,1	7,9	6,1	143	221 000	1 005	1 350	M6	5	4	1 599	90
1-SERIE 116i	5,4	8,7	6,6	154	233 800	1 170	1 365	A6	3	4	1 599	90
1-SERIE 116i	5,4	8,7	6,6	154	240 800	1 170	1 375	A6	5	4	1 599	90
1-SERIE 118i	5,1	7,9	6,1	143	234 000	1 005	1 340	M6	3	4	1 995	105
1-SERIE 118i	5,1	7,9	6,1	143	241 000	1 005	1 350	M6	5	4	1 995	105
1-SERIE 118i	5,5	8,5	6,6	153	281 900	1 155	1 495	M6	2	4	1 995	105
1-SERIE 118i	5,4	8,7	6,6	154	253 800	1 170	1 365	A6	3	4	1 995	105
1-SERIE 118i	5,4	8,7	6,6	154	260 800	1 170	1 375	A6	5	4	1 995	105
1-SERIE 118i	5,7	9,2	7	163	301 700	1 305	1 520	A6	2	4	1 995	105
1-SERIE 120i	5,4	8,6	6,6	153	254 000	1 155	1 365	M6	3	4	1 995	125
1-SERIE 120i	5,4	8,6	6,6	153	261 000	1 155	1 375	M6	5	4	1 995	125
1-SERIE 120i	5,4	8,6	6,6	153	274 000	1 155	1 375	M6	2	4	1 995	125
1-SERIE 120i	5,6	8,8	6,8	159	311 000	1 245	1 505	M6	2	4	1 995	125
1-SERIE 120i	5,3	8,9	6,6	155	273 800	1 185	1 385	A6	3	4	1 995	125
1-SERIE 120i	5,3	8,9	6,6	155	280 800	1 185	1 395	A6	5	4	1 995	125
1-SERIE 120i	5,3	8,9	6,6	155	293 800	1 185	1 395	A6	2	4	1 995	125
1-SERIE 120i	5,6	9,4	7	164	330 800	1 320	1 535	A6	2	4	1 995	125
1-SERIE 125i	6	11,9	8,2	190	307 000	1 710	1 480	M6	2	6	2 996	160
1-SERIE 125i	6,2	12,1	8,4	195	353 000	1 785	1 585	M6	2	6	2 996	160
1-SERIE 125i	6,2	11,7	8,2	190	326 800	1 710	1 505	A6	2	6	2 996	160
1-SERIE 125i	6,4	11,9	8,4	195	372 800	1 785	1 615	A6	2	6	2 996	160
1-SERIE 130i	6,3	12,4	8,5	199	328 000	1 845	1 450	M6	3	6	2 996	195
1-SERIE 130i	6,3	12,4	8,5	199	335 000	1 845	1 460	M6	5	6	2 996	195
1-SERIE 130i	6,2	12,5	8,5	199	347 800	1 845	1 475	A6	3	6	2 996	195
1-SERIE 130i	6,2	12,5	8,5	199	354 800	1 845	1 485	A6	5	6	2 996	195
1-SERIE 135i	7	13	9,2	220	382 000	2 160	1 560	M6	2	6	2 979	225
1-SERIE 135i	7,1	13,3	9,4	224	422 000	2 220	1 675	M6	2	6	2 979	225
1-SERIE 135i	6,9	13,2	9,2	221	401 800	2 175	1 565	A6	2	6	2 979	225
1-SERIE 135i	7	13,5	9,4	225	441 800	2 235	1 685	A6	2	6	2 979	225
3-SERIE 316i	4,9	7,7	5,9	142	244 000	990	1 425	M6	4	4	1 597	90
3-SERIE 316i TOURING	-	-	6,3	147	258 000	1 065	1 495	M6	5	4	1 599	90
3-SERIE 318i	5,3	8,1	6,3	146	262 000	1 050	1 435	M6	4	4	1 995	105

Modell	Bränsleförbrukning och koldioxidutsläpp				Ekonomi		Fordonsdata					
	(liter/100 km)			Koldioxid (g/km)	(kr)		Tjänstevikt (kg)	Växellåda	Dörrar	Cylindrar	Cylindervolym (cm)	Effekt (kW)
	Land	Stad	Blandad		Cirkapris	Fordonskost						
BMW forts.												
3-SERIE 318i	5,4	8,7	6,6	155	283 700	1 185	1 465	A6	4	4	1 995	105
3-SERIE 318i TOURING	5,3	8,1	6,3	147	276 000	1 065	1 505	M6	5	4	1 995	105
3-SERIE 318i TOURING	5,6	8,9	6,8	159	297 700	1 245	1 535	A6	5	4	1 995	105
3-SERIE 320i	5,3	8,3	6,4	148	280 000	1 080	1 445	M6	4	4	1 995	125
3-SERIE 320i	5,4	8,6	6,6	154	309 000	1 170	1 435	M6	2	4	1 995	125
3-SERIE 320i	5,6	8,8	6,8	159	383 000	1 245	1 670	M6	2	4	1 995	125
3-SERIE 320i	5,3	9,3	6,8	159	301 700	1 245	1 475	A6	4	4	1 995	125
3-SERIE 320i	5,3	9,3	6,8	159	330 700	1 245	1 465	A6	2	4	1 995	125
3-SERIE 320i	5,8	9,8	7,3	169	404 700	1 395	1 700	A6	2	4	1 995	125
3-SERIE 320i TOURING	5,3	8,3	6,4	149	294 000	1 095	1 505	M6	5	4	1 995	125
3-SERIE 320i TOURING	5,5	9,5	7	164	315 700	1 320	1 535	A6	5	4	1 995	125
3-SERIE 325i	5,7	9,8	7,2	168	320 000	1 380	1 505	M6	4	6	2 996	160
3-SERIE 325i	6,4	11	8,1	188	344 000	1 680	1 615	M6	4	6	2 996	160
3-SERIE 325i	5,7	9,8	7,2	168	350 000	1 380	1 495	M6	2	6	2 996	160
3-SERIE 325i	6,4	11	8,1	188	374 000	1 680	1 605	M6	2	6	2 996	160
3-SERIE 325i	5,9	10,2	7,5	176	423 000	1 500	1 730	M6	2	6	2 996	160
3-SERIE 325i	5,9	10	7,4	174	341 700	1 470	1 535	A6	4	6	2 996	160
3-SERIE 325i	6,5	11,1	8,2	192	365 700	1 740	1 635	A6	4	6	2 996	160
3-SERIE 325i	5,9	9,7	7,4	174	371 700	1 470	1 525	A6	2	6	2 996	160
3-SERIE 325i	6,5	11,1	8,2	192	395 700	1 740	1 625	A6	2	6	2 996	160
3-SERIE 325i	6,3	10,6	7,8	185	444 700	1 635	1 760	A6	2	6	2 996	160
3-SERIE 325i TOURING	5,8	9,9	7,3	170	334 000	1 410	1 585	M6	5	6	2 996	160
3-SERIE 325i TOURING	-	-	8,2	190	358 000	1 710	1 715	M6	5	6	2 996	160
3-SERIE 325i TOURING	6,1	10,2	7,6	178	355 700	1 530	1 615	A6	5	6	2 996	160
3-SERIE 325i TOURING	6,6	11,2	8,3	195	379 700	1 785	1 735	A6	5	6	2 996	160
3-SERIE 330i	5,9	10	7,4	173	385 000	1 455	1 555	M6	4	6	2 996	200
3-SERIE 330i	6,5	11,1	8,2	191	410 000	1 725	1 655	M6	4	6	2 996	200
3-SERIE 330i	5,9	10	7,4	173	415 000	1 455	1 545	M6	2	6	2 996	200
3-SERIE 330i	6,5	11,1	8,2	191	440 000	1 725	1 645	M6	2	6	2 996	200
3-SERIE 330i	6,2	10,5	7,8	182	480 000	1 590	1 780	M6	2	6	2 996	200
3-SERIE 330i	5,9	10,2	7,5	175	406 700	1 485	1 570	A6	4	6	2 996	200
3-SERIE 330i	6,6	11,2	8,3	193	431 700	1 755	1 670	A6	4	6	2 996	200
3-SERIE 330i	5,9	10,2	7,5	175	436 700	1 485	1 560	A6	2	6	2 996	200
3-SERIE 330i	6,6	11,2	8,3	193	461 700	1 755	1 660	A6	2	6	2 996	200
3-SERIE 330i	6,5	11,1	8,2	190	501 700	1 710	1 795	A6	2	6	2 996	200
3-SERIE 330i TOURING	6,1	10,2	7,6	177	401 000	1 515	1 615	M6	5	6	2 996	200
3-SERIE 330i TOURING	6,6	11,2	8,3	193	426 000	1 755	1 715	M6	5	6	2 996	200
3-SERIE 330i TOURING	6,2	10,7	7,9	184	422 700	1 620	1 630	A6	5	6	2 996	200
3-SERIE 330i TOURING	6,7	11,3	8,4	195	447 700	1 785	1 735	A6	5	6	2 996	200
3-SERIE 335i	6,7	13,2	9,1	218	410 000	2 130	1 610	M6	4	6	2 979	225
3-SERIE 335i	7,1	14,1	9,7	232	434 000	2 340	1 720	M6	4	6	2 979	225
3-SERIE 335i	-	-	8,4	196	445 000	1 800	1 600	M6	2	6	2 979	225
3-SERIE 335i	-	-	8,8	205	469 000	1 935	1 710	M6	2	6	2 979	225
3-SERIE 335i	-	-	8,8	205	509 000	1 935	1 810	M6	2	6	2 979	225
3-SERIE 335i	6,9	13,1	9,2	221	431 700	2 175	1 625	A6	4	6	2 979	225
3-SERIE 335i	7,3	13,8	9,7	232	455 700	2 340	1 735	A6	4	6	2 979	225

Modell	Bränsleförbrukning och koldioxidutsläpp				Ekonomi		Fordonsdata					
	(liter/100 km)			Koldioxid (g/km)	(kr)		Tjänstevikt (kg)	Växellåda	Dörrar	Cylindrar	Cylindervolym (cm)	Effekt (kW)
	Land	Stad	Blandad		Cirkapris	Fordonsskatt						
BMW forts.												
3-SERIE 335i TOURING	-	-	8,5	199	426 000	1 845	1 690	M6	5	6	2 979	225
3-SERIE 335i TOURING	-	-	8,8	206	450 000	1 950	1 790	M6	5	6	2 979	225
3-SERIE M3	9,2	17,9	12,4	295	655 000	3 285	1 680	M6	4	8	3 999	309
3-SERIE M3	-	-	12,4	290	671 000	3 210	1 655	M6	2	8	3 999	309
3-SERIE M3	-	-	12,7	297	740 000	3 315	1 885	M6	2	8	3 999	309
5-SERIE 520i	5,4	9,2	6,7	162	323 000	1 290	1 535	M6	4	4	1 995	125
5-SERIE 520i	5,4	9,4	6,9	164	346 200	1 320	1 565	A6	4	4	1 995	125
5-SERIE 520i TOURING	5,6	9,4	6,9	166	348 000	1 350	1 635	M6	5	4	1 995	125
5-SERIE 520i TOURING	5,5	9,5	7	167	371 200	1 365	1 665	A6	5	4	1 995	125
5-SERIE 523i	5,8	10,4	7,5	177	348 000	1 515	1 575	M6	4	6	2 497	140
5-SERIE 523i	6	10,6	7,7	181	371 200	1 575	1 600	A6	4	6	2 497	140
5-SERIE 523i TOURING	6,1	10,9	7,9	186	373 000	1 650	1 665	M6	5	6	2 497	140
5-SERIE 523i TOURING	6,2	10,9	7,9	186	396 200	1 650	1 695	A6	5	6	2 497	140
5-SERIE 525i	5,8	10,6	7,6	179	381 000	1 545	1 585	M6	4	6	2 996	160
5-SERIE 525i	6,4	11,6	8,3	196	405 000	1 800	1 700	M6	4	6	2 996	160
5-SERIE 525i	6	10,7	7,7	182	404 200	1 590	1 605	A6	4	6	2 996	160
5-SERIE 525i	6,4	11,5	8,3	196	428 200	1 800	1 720	A6	4	6	2 996	160
5-SERIE 525i TOURING	6	11,1	7,9	186	406 000	1 650	1 680	M6	5	6	2 996	160
5-SERIE 525i TOURING	6,6	12	8,6	203	430 000	1 905	1 795	M6	5	6	2 996	160
5-SERIE 525i TOURING	6,1	11	7,9	186	429 200	1 650	1 705	A6	5	6	2 996	160
5-SERIE 525i TOURING	6,7	11,8	8,6	204	453 200	1 920	1 815	A6	5	6	2 996	160
5-SERIE 530i	6	11,2	7,9	186	419 000	1 650	1 605	M6	4	6	2 996	200
5-SERIE 530i	6,4	11,9	8,4	198	443 000	1 830	1 710	M6	4	6	2 996	200
5-SERIE 530i	5,8	11	7,7	182	442 200	1 590	1 615	A6	4	6	2 996	200
5-SERIE 530i	6,2	11,9	8,3	196	466 200	1 800	1 730	A6	4	6	2 996	200
5-SERIE 530i TOURING	6,1	11,5	8,1	191	445 000	1 725	1 695	M6	5	6	2 996	200
5-SERIE 530i TOURING	6,6	12,3	8,7	205	469 000	1 935	1 800	M6	5	6	2 996	200
5-SERIE 530i TOURING	5,9	11,4	7,9	187	468 200	1 665	1 705	A6	5	6	2 996	200
5-SERIE 530i TOURING	6,4	12,4	8,6	204	492 200	1 920	1 810	A6	5	6	2 996	200
5-SERIE 535i Gran Turismo	6,9	12,3	8,9	209	540 000	1 995	2 015	A8	5	6	2 979	225
5-SERIE 540i	7,4	15,8	10,5	250	494 000	2 610	1 725	M6	4	8	4 000	225
5-SERIE 540i	6,9	14,4	9,7	232	517 200	2 340	1 735	A6	4	8	4 000	225
5-SERIE 550i	7,6	16,6	10,9	260	592 000	2 760	1 735	M6	4	8	4 799	270
5-SERIE 550i	7,2	15,5	10,3	246	615 200	2 550	1 735	A6	4	8	4 799	270
5-SERIE 550i Gran Turismo	8,3	16,2	11,2	263	719 000	2 805	2 135	A8	5	8	4 395	300
5-SERIE 550i TOURING	7,8	17	11,2	267	619 000	2 865	1 835	M6	5	8	4 799	270
5-SERIE 550i TOURING	7,5	16,1	10,7	254	642 200	2 670	1 835	A6	5	8	4 799	270
5-SERIE M5	-	-	14,4	344	893 000	4 020	1 830	M6	4	10	4 999	373
5-SERIE M5 TOURING	-	-	14,6	348	921 000	4 080	1 955	M6	5	10	4 999	373
6-SERIE 630i	6	11,2	7,9	188	686 000	1 680	1 605	M6	2	6	2 996	200
6-SERIE 630i	6,3	11,8	8,3	198	765 000	1 830	1 815	M6	2	6	2 996	200
6-SERIE 630i	5,8	11	7,7	184	710 800	1 620	1 615	A6	2	6	2 996	200
6-SERIE 630i	6	11,6	8,1	192	789 800	1 740	1 825	A6	2	6	2 996	200
6-SERIE 650i	8,1	17,8	11,7	279	801 000	3 045	1 725	M6	2	8	4 799	270
6-SERIE 650i	8,8	19,2	12,6	299	880 000	3 345	1 935	M6	2	8	4 799	270
6-SERIE 650i	7,4	15,9	10,5	249	825 800	2 595	1 725	A6	2	8	4 799	270

Modell	Bränsleförbrukning och koldioxidutsläpp				Ekonomi		Fordonsdata					
	(liter/100 km)			Koldioxid (g/km)	(kr)		Tjänstevikt (kg)	Växellåda	Dörrar	Cylindrar	Cylindervolym (cm)	Effekt (kW)
	Land	Stad	Blandad		Cirkapris	Fordonskost						
BMW forts.												
6-SERIE 650i	7,7	16,5	10,9	258	904 800	2 730	1 935	A6	2	8	4 799	270
6-SERIE M6	-	-	14,3	342	1 100 000	3 990	1 785	M7	2	10	4 999	373
6-SERIE M6	-	-	14,7	352	1 167 000	4 140	2 005	M7	2	10	4 999	373
7-SERIE 740i	7,6	13,8	9,9	232	804 000	2 340	1 935	A	4	6	2 979	240
7-SERIE 740Li	7,7	14	10	235	853 000	2 385	1 970	A	4	6	2 979	240
7-SERIE 750i	8,5	16,4	11,4	266	910 000	2 850	2 020	A	4	8	4 395	300
7-SERIE 750i	8,9	17,1	11,9	278	968 000	3 030	2 105	A	4	8	4 395	300
7-SERIE 750Li	8,5	16,4	11,4	266	960 000	2 850	2 055	A	4	8	4 395	300
7-SERIE 750Li	8,9	17,1	11,9	278	1 017 000	3 030	2 135	A	4	8	4 395	300
7-SERIE 760i	9,6	18,9	12,9	299	1 335 000	3 345	2 105	A	4	12	5 972	400
7-SERIE 760Li	9,5	18,8	13	303	1 390 000	3 405	2 250	A	4	12	5 972	400
X1 xDrive28i	7,3	13	9,4	219	396 000	2 145	1 685	A6	5	6	2 996	190
X3 xDrive20i	6,9	12,6	9	215	347 000	2 085	1 730	M6	5	4	1 995	110
X3 xDrive25i	7,3	12,8	9,3	224	406 000	2 220	1 805	M6	5	6	2 497	160
X3 xDrive25i	7,4	13,1	9,5	228	428 100	2 280	1 830	A6	5	6	2 497	160
X3 xDrive30i	7,3	13,4	9,5	229	441 000	2 295	1 815	M6	5	6	2 996	200
X3 xDrive30i	7,6	13,3	9,7	233	463 100	2 355	1 840	A6	5	6	2 996	200
X5 M	10,8	19,3	13,9	325	1 056 000	3 735	2 380	A6	5	8	4 395	408
X6 M	10,8	19,3	13,9	325	1 076 000	3 735	2 380	A6	5	8	4 395	408
X6 xDrive35i	-	-	10,1	236	552 000	2 400	2 145	A6	5	6	2 979	225
X6 xDrive50i	-	-	12,5	292	709 000	3 240	2 265	A6	5	8	4 395	300
Z4 sDrive23i	6,2	12,4	8,5	199	365 000	1 845	1 480	M6	2	6	2 497	150
Z4 sDrive23i	6,1	11,8	8,2	192	389 300	1 740	1 505	A	2	6	2 497	150
Z4 sDrive30i	6,2	12,4	8,5	199	433 000	1 845	1 490	M6	2	6	2 996	190
Z4 sDrive30i	6,2	11,9	8,3	195	457 300	1 785	1 505	A	2	6	2 996	190
Z4 sDrive35i	7	13,5	9,4	219	473 000	2 145	1 580	M6	2	6	2 979	225
Z4 sDrive35i	6,9	12,6	9	210	497 900	2 010	1 600	A7	2	6	2 979	225
Uppgift om miljöklass saknas												
5-SERIE 523i	-	-	7,6	178	382 000	1 530	1 725	A8	4	6	2 996	150
5-SERIE 523i	-	-	7,6	177	357 000	1 515	1 700	M6	4	6	2 996	150
5-SERIE 528i	-	-	7,6	178	417 000	1 530	1 730	A8	4	6	2 996	190
5-SERIE 528i	-	-	7,8	182	392 000	1 590	1 710	M6	4	6	2 996	190
5-SERIE 535i	-	-	8,4	195	474 000	1 785	1 775	A8	4	6	2 979	225
5-SERIE 535i	-	-	8,5	199	449 000	1 845	1 760	M6	4	6	2 979	225
5-SERIE 550i	-	-	10,4	243	649 000	2 505	1 905	A8	4	8	4 395	300
X1 sDrive18i	-	-	8,2	191	268 000	1 725	-	M6	5	4	1 995	110
X1 xDrive25i	-	-	9,3	217	361 000	2 115	-	A6	5	6	2 996	160
X5 xDrive35i	-	-	10,1	236	535 000	2 400	-	A6	5	6	2 979	225
X5 xDrive50i	-	-	12,5	292	692 000	3 240	-	A6	5	8	4 395	300
Z4 sDrive35is	-	-	9	210	565 000	2 010	-	A7	2	6	2 979	250
CADILLAC 3 års eller 10 000 mil nybilsgaranti, 3 års vagnskadegaranti, 6 års rostskyddsgaranti, 3 års GM Assistance.												
Miljöklass 2005												
BLS 2.0 T	6,4	11,5	8,3	197	258 600	1 815	1 460	M6	4	4	1 998	129
BLS 2.0 T	6,4	11,5	8,5	199	304 000	1 845	1 485	M6	4	4	1 998	154

Modell	Bränsleförbrukning och koldioxidutsläpp				Ekonomi		Fordonsdata					
	(liter/100 km)			Koldioxid (g/km)	(kr)		Tjänstevikt (kg)	Växellåda	Dörrar	Cylindrar	Cylindervolym (cm)	Effekt (kW)
	Land	Stad	Blandad		Cirkapris	Fordonsskatt						
CADILLAC forts.												
BLS 2.0 T	6,4	11,5	8,3	197	271 900	1 815	1 510	M6	5	4	1 998	129
BLS 2.0 T	6,5	11,5	8,3	199	317 300	1 845	1 535	M6	5	4	1 998	154
BLS 2.0 T	6,7	12,9	9	222	276 700	2 190	1 485	A5	4	4	1 998	129
BLS 2.0 T	6,5	13,7	9,1	229	322 100	2 295	1 510	A5	4	4	1 998	154
BLS 2.0 T	6,9	13,3	9,3	222	290 000	2 190	1 535	A5	5	4	1 998	129
BLS 2.0 T	7,1	13,9	9,6	233	335 400	2 355	1 560	A5	5	4	1 998	154
BLS 2.8 V6	7,1	15,4	10,2	254	334 500	2 670	1 555	M6	4	6	2 792	188
BLS 2.8 V6	7,5	16,2	10,7	254	347 800	2 670	1 605	M6	5	6	2 792	188
BLS 2.8 V6	7,2	16,9	10,8	274	354 000	2 970	1 580	A6	4	6	2 792	188
BLS 2.8 V6	7,7	18	11,5	274	367 300	2 970	1 630	A6	5	6	2 792	188
CTS 2.8 V6	8,4	17,7	11,8	281	355 900	3 075	1 840	M6	4	6	2 792	155
CTS 2.8 V6	7,7	16,8	11	263	374 900	2 805	1 850	A6	4	6	2 792	155
CTS 3.6 V6	8,4	18,1	12	285	434 700	3 135	1 863	M6	4	6	3 564	229
CTS 3.6 V6	8	16,8	11,2	267	477 700	2 865	1 957	A6	4	6	3 564	229
CTS 3.6 V6	7,9	16,6	11,1	264	453 700	2 820	1 873	A6	4	6	3 564	229
SRX 3.6 V6	9,8	18,6	13	310	367 900	3 510	1 995	A5	5	6	3 564	190
SRX 3.6 V6	11	19,1	14	332	399 900	3 840	1 996	A5	5	6	3 564	190
SRX 4.6 V8	12,8	23,3	16,7	396	546 800	4 800	2 051	A5	5	8	4 565	239
STS 3.6 V6	9,4	17,7	12,4	295	422 200	3 285	1 782	A5	4	6	3 564	189
STS 4.6 V8	9,7	19,3	13,2	314	537 200	3 570	1 782	A6	4	8	4 565	239
STS 4.6 V8	10,9	19,7	14,1	336	600 500	3 900	1 832	A6	4	8	4 565	239
Uppgift om miljöklass saknas												
ESCALADE 6.2 V8	12,3	23	16,2	383	672 100	4 605	2 609	A6	5	8	6 162	301
CHEVROLET 3 års eller 10 000 mil nybilsgaranti, 3 års vagnskadegaranti, 6 års rostskyddsgaranti, 3 års GM Assistance.												
Miljöklass 2005												
AVEO 1.2	4,6	7,2	5,5	132	114 500	840	1 110	M5	5	4	1 206	62
CAPTIVA 2.4	7,3	12,6	9,3	222	229 900	2 190	1 655	M5	5	4	2 405	100
CAPTIVA 3.2 V6	8,7	16,2	11,5	264	349 900	2 820	1 805	A5	5	6	3 195	169
CORVETTE 6.2 V8	9	20,7	13,3	316	607 900	3 600	1 536	M6	2	8	6 162	321
CORVETTE 6.2 V8	9	20,7	13,3	316	774 000	3 600	1 535	M6	2	8	6 162	321
CORVETTE 6.2 V8	9,2	20,4	13,4	317	643 300	3 615	-	A6	2	8	6 162	321
CORVETTE 6.2 V8	9,2	20,4	13,4	317	809 400	3 615	-	A6	2	8	6 162	321
CORVETTE 7.0 V8 Z06	10	22,8	14,7	350	894 100	4 110	1 493	M6	2	8	7 011	377
CRUZE 1.6	5,5	9	6,8	159	139 900	1 245	-	M7	4	4	1 598	83
CRUZE 1.8	5,3	9,3	6,8	159	179 900	1 245	-	M7	4	4	1 796	104
CRUZE 1.8	5,8	11,3	7,8	184	189 900	1 620	-	A	4	4	1 796	104
MATIZ 0.8	4,2	6,9	5,2	119	84 900	645	775	M5	5	3	796	38
NUBIRA 1.6	6,4	10,1	7,8	181	129 900	1 575	-	M5	5	4	1 598	80

Modell	Bränsleförbrukning och koldioxidutsläpp				Ekonomi		Fordonsdata						
	(liter/100 km)			Koldioxid (g/km)	(kr)		Tjänstevikt (kg)	Växellåda	Dörrar	Cylindrar	Cylindervolym (cm)	Effekt (kW)	
	Land	Stad	Blandad		Cirkapris	Fordonskost							
Bensin													
CHRYSLER	2 års nybilsgaranti, 3 års vagnskadegaranti, 7 års rostskyddsgaranti, 2 års CPS / JPS assistans.												
Miljöklass 2005													
300 C 2.7 V6	7,8	15,2	10,5	250	314 900	2 610	1 805	A4	4	6	2 736	142	
300 C 5.7 V8 HEMI	8,9	18,2	12,3	292	474 900	3 240	2 050	A5	5	8	5 654	250	
300 C 6.1 V8 HEMI SRT-8	10,2	20,9	14,2	337	629 900	3 915	1 965	A5	4	8	6 059	318	
300 C 6.1 V8 HEMI SRT-8	10,3	20,8	14,2	337	649 900	3 915	1 965	A5	5	8	6 059	318	
GRAND VOYAGER 3.8 V6	8,8	18,3	12,3	294	319 900	3 270	2 100	A6	5	6	3 778	142	
SEBRING 2.7 V6	7,2	14,6	9,9	236	-	2 400	1 520	A6	4	6	2 736	137	
CITROËN	2 års nybilsgaranti, 3 års vagnskadegaranti, 12 års rostskyddsgaranti, 3 års lackgaranti, 3 års assistans.												
Miljöklass 2005													
C1 1.0i	3,9	5,5	4,5	106	106 900	450	880	M5	3	3	998	50	
C1 1.0i	3,9	5,5	4,5	106	117 500	450	900	M5	5	3	998	50	
C1 1.0i	4,1	5,5	4,6	107	124 500	465	925	M5	5	3	998	50	
C3 1.4 VTi 95 PICASSO	5,5	9,1	6,8	157	149 900	1 215	1 376	M5	5	4	1 397	70	
C4 1.6 VTi 120	5,2	9,3	6,7	159	178 900	1 245	1 345	M5	5	4	1 598	88	
C4 1.6 VTi 120 GRAND PICASSO	-	-	7,4	174	214 900	1 470	1 561	M5	5	4	1 598	88	
Uppgift om miljöklass saknas													
BERLINGO 1.6 VTi 120 FAMILY	-	-	7,3	169	169 900	1 395	-	M5	5	4	1 598	88	
C3 1.4 VTi 95	4,9	7,7	5,9	136	141 900	900	1 150	M7	5	4	1 397	70	
C3 1.4i	5	8	6,1	140	129 900	960	1 105	M7	5	4	1 360	54	
DODGE	2 års nybilsgaranti, 3 års vagnskadegaranti, 7 års rostskyddsgaranti, 2 års CPS assistans.												
Miljöklass 2005													
CALIBER 1.8	5,9	10	7,4	177	169 900	1 515	1 320	M5	5	4	1 798	110	
CALIBER 2.0	6,7	13,3	8	190	190 900	1 710	1 320	A	5	4	1 998	115	
CALIBER 2.4 SRT4	6,9	12	8,8	209	249 900	1 995	-	M6	5	4	2 360	217	
JOURNEY 2.4	7	11,9	8,8	209	249 900	1 995	1 760	M5	5	4	2 360	125	
NITRO 4.0 V6 R/T	8,9	15,9	11,5	274	314 900	2 970	1 875	A5	5	6	3 952	191	
FERRARI	2 års nybilsgaranti.												
Uppgift om miljöklass saknas													
430 SCUDERIA SPIDER	-	-	15,7	360	-	4 260	1 415	M6	2	8	4 308	375	
458 ITALIA	-	-	13,7	320	-	3 660	1 455	M7	2	8	4 499	425	
599 GTB	-	-	21,3	490	-	6 210	1 763	M6	2	12	5 999	456	
612 SCAGLIETTI	-	-	20,7	475	-	5 985	1 840	M7	2	12	5 748	397	
CALIFORNIA	-	-	13,1	306	-	3 444	1 630	M7	2	8	4 297	338	
F430	13,3	26,9	18,3	305	-	3 435	1 450	M6	2	8	4 308	360	
F430 SPIDER	13,3	26,9	18,3	420	-	5 160	1 520	M6	2	8	4 308	360	

Modell	Bränsleförbrukning och koldioxidutsläpp				Ekonomi		Fordonsdata						
	(liter/100 km)			Koldioxid (g/km)	(kr)		Tjänstevikt (kg)	Växellåda	Dörrar	Cylindrar	Cylindervolym (cm)	Effekt (kW)	
	Land	Stad	Blandad		Cirkapris	Fordonsskatt							
Bensin													
FIAT	2 års nybilsgaranti, 3 års vagnskadegaranti, 8 års rostskyddsgaranti, 3 års lackgaranti.												
Miljöklass 2005													
500 1.2	4,3	6,4	5,1	119	133 000	645	940	M5	3	4	1 242	51	
500 1.4 100	5,2	8,2	6,3	149	145 000	1 095	1 005	M6	3	4	1 368	74	
BRAVO 1.4 T-Jet	5,6	8,7	6,7	158	169 000	1 230	1 335	M6	5	4	1 368	88	
PUNTO EVO 1.4 Dualogic	-	-	5,7	134	-	870	-	M5	5	4	1 368	57	
PUNTO EVO 1.4 MAir	-	-	5,7	134	148 000	870	-	M6	5	4	1 368	77	
PUNTO EVO 1.4	-	-	5,9	139	129 000	945	-	M5	5	4	1 368	57	
Uppgift om miljöklass saknas													
BRAVO 1.4 T-Jet Dualogic	-	-	6,1	143	178 000	1 005	-	A	5	4	1 368	88	
BRAVO 1.4	-	-	6,2	149	149 000	1 095	-	M6	5	4	1 368	66	
PANDA 1.1 Eco	-	-	5	119	99 000	645	-	M5	5	4	1 108	40	
PANDA 1.2 Eco	-	-	5	119	110 500	645	-	M5	5	4	1 242	44	
PANDA 1.2	-	-	6,6	156	141 000	1 200	-	M5	5	4	1 242	44	
FORD	2 års nybilsgaranti, 3 års vagnskadegaranti, 12 års rostskyddsgaranti (6 år Ka och Maverick), 3 års Assistansservice.												
Miljöklass 2005													
FIESTA 1.25	4,5	7,4	5,6	129	125 700	795	-	M5	3	4	1 242	60	
FIESTA 1.25	4,5	7,4	5,6	129	129 200	795	-	M5	5	4	1 242	60	
FIESTA 1.4	5,2	8,9	6,6	154	143 400	1 170	-	A4	3	4	1 388	71	
FIESTA 1.4	5,2	8,9	6,6	154	146 900	1 170	-	A4	5	4	1 388	71	
FIESTA 1.6 Ti-VCT	4,6	7,9	5,8	134	165 900	870	-	M5	3	4	1 596	88	
FIESTA 1.6 Ti-VCT	4,6	7,9	5,8	134	163 400	870	-	M5	5	4	1 596	88	
FOCUS 1.6	5,8	9,4	7,1	169	223 000	1 395	1 473	M5	2	4	1 596	74	
FOCUS 1.6 C-MAX	5,7	8,9	6,9	164	171 600	1 320	1 335	M5	5	4	1 596	74	
FOCUS 2.0	5,7	10,6	7,5	179	258 000	1 545	1 547	M5	2	4	1 999	107	
FOCUS 2.0	6,3	11,8	8,3	199	268 500	1 845	1 558	A4	2	4	1 999	107	
FOCUS 2.0 C-MAX	5,5	9,9	7,2	171	191 600	1 425	1 420	M5	5	4	1 988	107	
FOCUS 2.0 C-MAX	6,2	11,2	8	189	202 600	1 695	1 435	A4	5	4	1 988	107	
FOCUS 2.5 T RS	7	13,4	9,4	225	310 900	2 235	1 467	M6	3	5	2 521	224	
FOCUS 2.5 T ST	6,8	13,8	9,3	224	243 000	2 220	-	M6	3	5	2 521	166	
FOCUS 2.5 T ST	6,8	13,8	9,3	224	246 500	2 220	-	M6	5	5	2 521	166	
FUSION 1.4i	5,3	8,5	6,5	154	125 600	1 170	1 157	M5	5	4	1 388	59	
FUSION 1.4i	5,2	8	6,2	148	135 600	1 080	-	M5	5	4	1 388	59	
FUSION 1.6i	5,3	8,9	6,6	157	135 600	1 215	1 173	M5	5	4	1 596	74	
FUSION 1.6i	6,1	10,3	7,6	181	145 600	1 575	-	A4	5	4	1 596	74	
GALAXY 2.3	7,5	13,8	9,8	235	290 800	2 385	1 734	A6	5	4	2 261	118	
MONDEO 2.3	6,7	13,8	9,3	223	286 800	2 205	1 555	A6	4	4	2 261	118	
MONDEO 2.3	6,7	13,8	9,3	223	243 000	2 205	1 543	A6	5	4	2 261	118	
MONDEO 2.3	6,7	13,8	9,3	223	249 000	2 205	1 562	A6	5	4	2 261	118	
MONDEO 2.5 T	6,8	13,6	9,3	222	293 800	2 190	1 581	M6	4	5	2 521	162	
MONDEO 2.5 T	6,8	13,6	9,3	222	266 000	2 190	1 581	M6	5	5	2 521	162	
MONDEO 2.5 T	6,8	13,6	9,3	222	272 000	2 190	1 600	M6	5	5	2 521	162	

Modell	Bränsleförbrukning och koldioxidutsläpp				Ekonomi		Fordonsdata					
	(liter/100 km)			Koldioxid (g/km)	(kr)		Tjänstevikt (kg)	Växellåda	Dörrar	Cylindrar	Cylindervolym (cm)	Effekt (kW)
	Land	Stad	Blandad		Cirkapris	Fordonsskatt						
FORD forts.												
S-MAX 2.3	7,4	13,7	9,7	232	268 500	2 340	1 658	A6	5	4	2 261	118
S-MAX 2.5 T	7,1	13,3	9,4	224	278 500	2 220	1 681	M6	5	5	2 521	162
Uppgift om miljöklass saknas												
KUGA 2.5 T	7,8	14,6	10,3	244	291 500	2 520	-	A	5	5	2 521	147
KUGA 2.5 T	7,6	13,9	9,9	234	276 500	2 370	-	M6	5	5	2 521	147
KA 1.2	4,3	6,4	5,1	119	102 000	645	940	M5	3	4	1 242	51
HONDA												
3 års eller 10 000 mil nybilsgaranti, 3 års vagnskadegaranti, 6 års rostskyddsgaranti (12 år Civic, S2000 och Accord), 3 års lackgaranti.												
Miljöklass 2005												
ACCORD 2.0 i-VTEC	5,9	9,5	7,2	172	229 900	1 440	1 484	M6	4	4	1 997	115
ACCORD 2.0 i-VTEC	6	10,4	7,7	182	295 900	1 590	-	A5	4	4	1 997	115
ACCORD 2.0 i-VTEC TOURER	6	9,9	7,4	175	241 900	1 485	1 502	M6	5	4	1 997	115
ACCORD 2.0 i-VTEC TOURER	6,1	10,9	7,9	187	307 900	1 665	-	A5	5	4	1 997	115
ACCORD 2.4 i-VTEC	6,6	12	8,6	204	314 900	1 920	-	A5	4	4	2 354	148
ACCORD 2.4 i-VTEC TOURER	7,1	12,3	9	215	326 900	2 085	1 559	A5	5	4	2 354	148
CIVIC 1.3 i-VTEC HYBRID	4,3	5,2	4,6	109	244 900	495	1 450	A	4	4	1 339	70
CIVIC 1.4 i-VTEC	5	7,3	5,9	135	169 900	885	1 298	M6	5	4	1 339	61
CIVIC 1.8 i-VTEC	5,5	8,8	6,7	155	191 400	1 185	1 369	M6	5	4	1 799	103
CIVIC 1.8 i-VTEC	5,8	10	7,3	169	204 400	1 395	-	A5	5	4	1 799	103
CIVIC 2.0 i-VTEC TYPE-R	7	12,7	9,1	215	246 900	2 085	1 400	M6	3	4	1 998	148
CR-V 2.0 i-VTEC	6,7	10,4	8,1	192	238 900	1 740	1 651	M6	5	4	1 997	110
CR-V 2.0 i-VTEC	-	-	8,2	195	272 900	1 785	-	A5	5	4	1 997	110
INSIGHT 1.3 i-VTEC	4,2	4,6	4,4	101	234 900	375	1 276	A	5	4	1 339	65
JAZZ 1.2 i-VTEC	4,5	6,5	5,3	125	138 900	735	1 122	M5	5	4	1 198	66
JAZZ 1.4 i-VTEC	4,7	6,5	5,4	128	155 900	780	1 146	M5	5	4	1 339	73
JAZZ 1.4 i-VTEC	4,6	6,5	5,3	125	178 900	735	1 155	M6	5	4	1 339	73
HUMMER												
Uppgift om miljöklass saknas												
H3 3.7	-	-	14,6	348	-	4 080	-	A4	5	5	3 651	180
H3 3.7	-	-	13,9	330	-	3 810	-	M5	5	5	3 651	180
HYUNDAI												
3 års nybilsgaranti, 3 års vagnskadegaranti, 10 års rostskyddsgaranti (6 år Getz, Matrix, Coupe och Tucson), 3 års lackgaranti, 3 års assistansservice, 9 år eller 15 000 mil elektronikgaranti.												
Miljöklass 2005												
COUPE 2.7 V6	7,6	14	9,9	236	251 900	2 400	1 490	M6	3	6	2 656	121
i10 1.1	4,4	6,1	5	119	101 900	645	1 090	M5	5	4	1 086	49
i10 1.2	4,3	6,3	5	119	117 900	645	1 090	M5	5	4	1 248	57
i10 1.2	5,1	7,3	5,9	139	127 900	945	1 110	A4	5	4	1 248	57
i20 1.2	4,5	6,4	5,2	124	129 900	720	1 160	M5	5	4	1 248	57
i20 1.4	4,7	7,2	5,6	133	139 900	855	1 210	M5	5	4	1 396	74
i20 1.4	5,1	8	6,2	146	149 900	1 050	1 230	A4	5	4	1 396	74
i30 1.4	5,2	7,6	6,1	145	149 900	1 035	1 370	M5	5	4	1 396	80
i30 1.4	5,3	8,1	6,3	150	157 900	1 110	-	M5	5	4	1 396	80
i30 1.6	5,1	8,1	6,2	152	169 900	1 140	1 370	M5	5	4	1 591	93

Modell	Bränsleförbrukning och koldioxidutsläpp				Ekonomi		Fordonsdata					
	(liter/100 km)			Koldioxid (g/km)	(kr)		Tjänstevikt (kg)	Växellåda	Dörrar	Cylindrar	Cylindervolym (cm)	Effekt (kW)
	Land	Stad	Blandad		Cirkapris	Fordonskost						
Bensin												
HYUNDAI forts.												
i30 1.6	5,2	8	6,2	152	179 900	1 140	1 420	M5	5	4	1 591	93
i30 1.6	5,7	9	6,9	165	179 900	1 335	1 390	A4	5	4	1 591	93
i30 1.6	5,7	9	6,9	165	189 900	1 335	1 440	A4	5	4	1 591	93
ix35 2.0	6,1	9,8	7,5	177	199 900	1 515	1 570	M5	5	4	1 998	120
ix35 2.0	6,3	9,9	7,6	188	239 900	1 680	1 640	M5	5	4	1 998	120
ix35 2.0	6,8	10,6	8,2	195	254 900	1 785	1 660	A6	5	4	1 998	120
SANTA FE 2.4	6,9	11,7	8,7	208	249 900	-	1 900	M6	5	4	2 359	128
SANTA FE 2.4	7,2	11,7	8,8	210	284 900	-	1 920	A6	5	4	2 359	128
JAGUAR 3 års nybilsgaranti / utan milbegränsning, 3 års vagnskadegaranti, 6 års rostskyddsgaranti, 3 års lackgaranti, 2 första servicetillfällen kostnadsfria, 3 års assistansförsäkring inom Europa.												
Miljöklass 2005												
XF 3.0 V6	7,5	15,8	10,5	249	437 000	2 595	1 690	A6	4	6	2 967	175
XF 5.0 V8 Supercharged R	8,7	18,7	12,5	292	848 000	3 240	1 891	A6	4	8	5 000	375
XF 5.0 V8	7,8	17,3	11,1	264	682 300	2 820	1 780	A6	4	8	5 000	283
XJ 5.0 V8 Supercharged	8,7	18,3	12,1	289	-	3 195	1 892	A6	4	8	5 000	375
XJ 5.0 V8 Supercharged	8,7	18,3	12,1	289	-	3 195	1 915	A6	4	8	5 000	375
XJ 5.0 V8	8,2	17	11,3	264	-	2 820	1 755	A6	4	8	5 000	283
XJ 5.0 V8	8,2	17	11,3	264	-	2 820	1 773	A6	4	8	5 000	283
XK 5.0 V8 SuperCharged R	8,6	18,9	12,3	292	1 037 000	3 240	1 753	A6	2	8	4 196	375
XK 5.0 V8 SuperCharged R	8,6	18,9	12,3	292	1 119 000	3 240	1 800	A6	2	8	4 196	375
XK 5.0 V8	8	17,1	11,2	264	889 000	2 820	1 660	A6	2	8	4 196	283
XK 5.0 V8	8	17,1	11,2	264	971 000	2 820	1 696	A6	2	8	4 196	283
JEEP 2 års nybilsgaranti, 3 års vagnskadegaranti, 7 års rostskyddsgaranti, 2 års assistans, 5 år eller 14 000 mil drivlinegaranti.												
Miljöklass 2005												
COMMANDER 5.7 V8 HEMI	12,3	21	15,5	368	483 900	4 380	2 360	A5	5	8	5 654	240
GRAND CHEROKEE 5.7 V8 HEMI	11,5	20,9	14,9	355	499 900	4 185	2 250	A5	5	8	5 654	240
GRAND CHEROKEE 6.1 V8 SRT8	12,6	21,8	16,1	380	669 900	4 560	2 195	A5	5	8	6 100	312
PATRIOT 2.4	6,7	11,4	8,4	200	199 900	1 860	1 565	M5	5	4	2 359	125
WRANGLER 3.8 V6	9	16,9	11,9	276	249 900	3 000	1 940	A4	2	6	3 778	146
WRANGLER 3.8 V6 UNLIMITED	9,3	17,3	12,3	285	269 900	3 135	1 980	A4	4	6	3 778	146
KIA 3 års nybilsgaranti (Cee'd 7 år), 3 års vagnskadegaranti, 6 års rostskyddsgaranti, 3 års lackgaranti, 3 års Non Stop Assistans garanti.												
Miljöklass 2005												
CARENS 2.0	6,6	11,5	8,4	200	201 900	1 860	1 672	A4	5	4	1 998	106
CARENS 2.0	6,9	11,1	8,4	201	181 900	1 875	1 628	M5	5	4	1 998	106
CARENS 2.0	6,6	10,8	8,1	193	191 900	1 755	1 656	M5	5	4	1 998	106
CEE'D 1.4	4,9	6,6	5,5	132	149 900	840	1 353	M5	5	4	1 396	77
CEE'D 1.6	5,7	8,3	6,6	158	169 900	1 230	1 373	A4	5	4	1 591	93

Modell	Bränsleförbrukning och koldioxidutsläpp				Ekonomi		Fordonsdata					
	(liter/100 km)			Koldioxid (g/km)	(kr)		Tjänstevikt (kg)	Växellåda	Dörrar	Cylindrar	Cylindervolym (cm)	Effekt (kW)
	Land	Stad	Blandad		Pris	Fordonskostnad						
KIA forts.												
CEE'D 1.6	5,1	7,2	5,9	139	159 900	945	1 355	M5	5	4	1 591	93
CEE'D 1.6 SW	5,9	8,9	6,9	165	176 900	1 335	1 417	A4	5	4	1 591	93
CEE'D 1.6 SW	5,2	7,3	6	142	166 900	990	1 399	M5	5	4	1 591	93
PICANTO 1.1	4,3	6,2	5	118	91 900	630	1 005	M5	5	4	1 086	48
PICANTO 1.1	4,9	7,3	5,8	138	117 900	930	1 023	A4	5	4	1 086	48
PICANTO 1.1	4,5	6,4	5,2	123	119 900	705	1 005	M5	5	4	1 086	48
RIO 1.4	5,2	7,9	6,2	147	127 900	1 065	1 154	M5	5	4	1 399	70
RIO 1.4	5,6	9,9	7,2	171	137 900	1 425	1 176	A4	5	4	1 399	70
SOUL 1.6	5,7	7,9	6,5	153	151 900	1 155	1 329	M5	5	4	1 591	91
SPORTAGE 2.0	6,8	10,6	8,2	194	219 900	1 770	1 696	M5	5	4	1 975	104
Uppgift om miljöklass saknas												
VENGA 1.4	5,3	6,8	5,9	136	139 900	900	1 343	M5	5	4	1 396	66
VENGA 1.6	5,8	8,4	6,7	155	156 900	1 185	-	A4	5	4	1 591	92
LADA												
Uppgift om miljöklass saknas												
KALINA 1.6i 1117	5,7	9,6	7,1	177	109 000	1 515	1 185	M7	5	4	1 596	60
KALINA 1.6i 1118	5,7	9,6	7,1	177	99 000	1 515	1 155	M7	4	4	1 596	60
KALINA 1.6i 1119	5,7	9,6	7,1	177	104 000	1 515	1 155	M7	5	4	1 596	60
LAMBORGHINI 2 års nybilsgaranti.												
Miljöklass 2005												
GALLARDO LP 560-4	10,2	22,6	14,7	351	-	4 125	1 575	M6	2	10	5 204	412
GALLARDO LP 570-4 SUPERLEGGERA	10	22,2	14,4	344	-	4 020	1 415	M6	2	10	5 204	419
Uppgift om miljöklass saknas												
GALLARDO LP 550-2 VALENTINO BALBONI	9,9	22	14,4	341	-	3 975	1 455	M6	2	10	5 204	405
GALLARDO LP 560-4 SPYDER	10,3	22,7	14,8	354	-	4 170	1 625	M6	2	10	5 204	412
MURCIELAGO LP640	15	32,3	21,3	495	-	6 285	-	M6	2	12	6 496	471
MURCIELAGO LP640 Roadster	15,1	32,6	21,3	500	-	6 360	-	M6	2	12	6 496	471
LAND ROVER 3 års eller 10 000 mil nybilsgaranti, 3 års vagnskadegaranti, 6 års rostskyddsgaranti, 3 års Land Rover Assistanceförsäkring.												
Miljöklass 2005												
RANGE ROVER SPORT 5.0 V8 S/C	10,7	21,8	14,9	348	829 000	4 080	2 659	A2	5	8	5 000	375
FREELANDER 3.2 i6	8,6	15,8	11,2	265	375 300	2 835	1 855	A6	5	6	3 192	171
RANGE ROVER 4.2 V8 S/C	12,2	22,4	16	376	1 108 400	4 500	2 680	A2	5	8	4 197	294

Modell	Bränsleförbrukning och koldioxidutsläpp				Ekonomi		Fordonsdata						
	(liter/100 km)			Koldioxid (g/km)	(kr)		Tjänstevikt (kg)	Växellåda	Dörrar	Cylindrar	Cylindervolym (cm)	Effekt (kW)	
	Land	Stad	Blandad		Cirkapris	Fordonsskatt							
Bensin													
LEXUS	3 års eller 10 000 mil nybilsgaranti, 3 års vagnskadegaranti, 12 års rostskyddsgaranti, 3 års lackgaranti, 3 års Lexus Euro Assistans.												
Miljöklass 2005													
GS 300	7	14,2	9,6	226	445 000	2 250	1 740	A6	4	6	2 995	183	
GS 460	7,9	16,3	11	258	581 900	2 730	1 880	A8	4	8	4 608	255	
IS 250	7,6	13,3	9,7	227	303 600	2 265	1 700	M6	4	6	2 500	153	
IS 250	6,9	12,5	8,9	209	318 000	1 995	1 700	A6	4	6	2 500	153	
IS 250C	7,1	13,1	9,3	219	483 100	2 145	1 730	A6	2	6	2 500	153	
IS F	8,3	16,3	11,4	270	718 200	2 910	1 810	A8	4	8	4 969	311	
LS 460	7,9	16,5	11,1	261	855 000	2 775	2 130	A8	4	8	4 608	280	
SC 430	8,6	16,3	11,4	269	763 300	2 895	1 870	A6	2	8	4 293	210	
Miljöklass Hybrid													
GS 450h	7,1	9,1	7,9	185	576 400	1 635	2 010	A	4	6	3 456	218	
RX 450h	6	6,6	6,3	148	573 100	1 080	2 280	A	5	6	3 456	183	
LS 600h	8	11,3	9,3	218	1 019 100	2 130	2 430	A	4	8	4 969	290	
LS 600h	8	11,3	9,3	219	1 086 900	2 145	2 450	A	4	8	4 969	290	
LOTUS	2 års nybilsgaranti.												
Miljöklass 2005													
ELISE SC	6,4	11,8	8,5	199	-	1 845	945	M6	2	4	1 796	160	
EXIGE S 240	-	-	9,1	216	-	2 100	965	M6	2	4	1 796	177	
EXIGE S	6,5	11,9	8,5	199	-	1 845	1 010	M6	2	4	1 796	160	
MASERATI	2 års nybilsgaranti.												
Uppgift om miljöklass saknas													
GRANCABRIO	10,5	23,2	15,2	354	-	4 170	-	M7	2	8	4 700	323	
GRANTURISMO	10	21,5	14,3	330	-	3 810	-	A6	2	8	4 244	298	
GRANTURISMO S	11,2	25,8	16,2	387	-	4 665	-	M7	2	8	4 700	323	
GRANTURISMO S	10,5	23,2	15,2	354	-	4 170	-	A6	2	8	4 700	323	
QUATTROPORTE	10,5	21,9	14,7	345	-	4 035	2 065	A	4	8	4 244	295	
QUATTROPORTE S	10,9	23,9	15,7	365	-	4 335	2 065	M7	4	8	4 700	317	
QUATTROPORTE SPORT GT S	10,9	23,9	15,7	365	-	4 335	2 065	A6	4	8	4 700	323	
MAZDA	3 års eller 10 000 mil nybilsgaranti, 3 års vagnskadegaranti, 12 års rostskyddsgaranti, 3 års lackgaranti, 3 års eller 10 000 mil Non Stop garanti.												
Miljöklass 2005													
2 1.3	4,2	6,9	5,2	125	126 900	735	1 030	M5	3	4	1 349	55	
2 1.3	4,2	6,9	5,2	125	129 900	735	1 030	M5	5	4	1 349	55	
2 1.3	4,2	6,9	5,2	125	144 900	735	1 030	M5	5	4	1 349	63	
2 1.5	4,7	7,6	5,7	135	161 900	885	1 035	M5	3	4	1 498	76	
2 1.5	4,7	7,6	5,7	135	164 900	885	1 035	M5	5	4	1 498	76	

Modell	Bränsleförbrukning och koldioxidutsläpp				Ekonomi		Fordonsdata					
	(liter/100 km)			Koldioxid (g/km)	(kr)		Tjänstevikt (kg)	Växellåda	Dörrar	Cylindrar	Cylindervolym (cm)	Effekt (kW)
	Land	Stad	Blandad		Cirkapris	Fordonsskatt						
MAZDA forts.												
3 1.6	5,2	8,3	6,3	149	163 900	1 095	1 245	M5	4	4	1 598	77
3 1.6	5,2	8,3	6,3	149	166 900	1 095	1 255	M5	5	4	1 598	77
3 2.0	5,8	10,6	7,6	175	206 900	1 485	1 335	A5	4	4	1 999	111
3 2.0	5,8	10,6	7,6	175	209 900	1 485	1 340	A5	5	4	1 999	111
3 2.0	5,4	9,3	6,8	159	199 900	1 245	1 330	M6	4	4	1 999	111
3 2.0	5,4	9,3	6,8	150	202 900	1 110	1 345	M6	5	4	1 999	111
3 2.3 Turbo	-	-	9,2	220	279 900	2 160	-	M6	5	4	2 261	191
5 2.0	6,4	11,3	8,3	198	224 900	1 830	1 475	A5	5	4	1 999	107
5 2.0	6,3	10,6	7,9	187	214 900	1 665	1 410	M6	5	4	1 999	107
6 1.8 MZR	-	-	6,4	152	215 900	1 140	1 370	M5	4	4	1 798	88
6 1.8 MZR	-	-	6,5	155	219 900	1 185	1 410	M5	5	4	1 798	88
6 1.8 MZR	-	-	6,6	157	223 900	1 215	1 425	M5	5	4	1 798	88
6 2.0 MZR	-	-	7,6	176	240 900	1 500	1 425	A5	4	4	1 999	114
6 2.0 MZR	-	-	7,6	176	244 900	1 500	1 465	A5	5	4	1 999	114
6 2.0 MZR	-	-	7,7	178	248 900	1 530	1 480	A5	5	4	1 999	114
6 2.0 MZR	-	-	6,9	159	228 900	1 245	1 400	M6	4	4	1 999	114
6 2.0 MZR	-	-	6,9	159	232 900	1 245	1 435	M6	5	4	1 999	114
6 2.0 MZR	-	-	7	161	236 900	1 275	1 465	M6	5	4	1 999	114
6 2.5 MZR	-	-	8	186	261 900	1 650	1 420	M6	4	4	2 488	125
6 2.5 MZR	-	-	8	186	265 900	1 650	1 455	M6	5	4	2 488	125
6 2.5 MZR	-	-	8,1	188	269 900	1 680	1 485	M6	5	4	2 488	125
CX-7 2.3 Turbo	8,1	13,8	10,2	243	362 000	-	1 740	M6	5	4	2 261	191
MX-5 1.8	5,8	9,9	7	167	209 900	1 365	1 155	M5	2	4	1 798	93
MX-5 1.8 ROADSTER	-	-	7	167	234 900	1 365	-	M5	2	4	1 798	93
MX-5 2.0	-	-	7,9	188	276 800	1 680	-	A6	2	4	1 999	118
MX-5 2.0	6,5	11,2	7,6	181	280 800	1 575	1 170	M6	2	4	1 999	118
MX-5 2.0 ROADSTER	-	-	7,9	188	293 300	1 680	-	A6	2	4	1 999	118
MX-5 2.0 ROADSTER	6,5	11,2	7,6	181	297 300	1 575	1 206	M6	2	4	1 999	118
MERCEDES 2 års nybilsgaranti, 3 års vagnskadegaranti, 30 års rostskyddsgaranti, 30 år Mercedes-Benz Mobilo-life (inkl. rostskyddsgaranti mot genomrostning inifrån).												
Miljöklass 2005												
A-KLASS 160 BlueEFFICIENCY	5,1	7,5	6	139	190 900	945	1 215	M5	3	4	1 498	70
A-KLASS 160 BlueEFFICIENCY	5,1	7,5	6	139	200 900	945	1 245	M5	5	4	1 498	70
A-KLASS 160	5,5	8,5	6,6	157	210 800	1 215	1 245	A	3	4	1 498	70
A-KLASS 160	5,5	8,5	6,6	157	220 800	1 215	1 275	A	5	4	1 498	70
A-KLASS 180 BlueEFFICIENCY	5,2	8,1	6,3	145	206 900	1 035	1 230	M5	3	4	1 699	85
A-KLASS 180 BlueEFFICIENCY	5,2	8,1	6,3	146	216 900	1 050	1 260	M5	5	4	1 699	85
A-KLASS 180	5,5	8,6	6,6	157	226 800	1 215	1 260	A	3	4	1 699	85
A-KLASS 180	5,5	8,6	6,6	157	236 800	1 215	1 279	A	5	4	1 699	85
A-KLASS 200 Turbo	6	10,1	7,5	178	260 900	1 530	1 275	M6	3	4	2 034	142
A-KLASS 200 Turbo	6	10,1	7,5	178	270 900	1 530	1 305	M6	5	4	2 034	142

Modell	Bränsleförbrukning och koldioxidutsläpp				Ekonomi		Fordonsdata					
	(liter/100 km)			Koldioxid (g/km)	(kr)		Tjänstevikt (kg)	Växellåda	Dörrar	Cylindrar	Cylindervolym (cm)	Effekt (kW)
	Land	Stad	Blandad		Cirkapris	Fordonskost						
MERCEDES forts.												
A-KLASS 200 Turbo	6,5	10,2	7,9	187	280 800	1 665	-	A	3	4	2 034	142
A-KLASS 200 Turbo	6,5	10,2	7,9	187	290 800	1 665	-	A	5	4	2 034	142
A-KLASS 200	5,6	8,7	6,7	156	241 900	1 200	1 240	M5	3	4	2 034	100
A-KLASS 200	5,5	8,6	6,7	156	251 900	1 200	1 270	M5	5	4	2 034	100
A-KLASS 200	5,9	9,6	7,2	172	261 800	1 440	-	A	3	4	2 034	100
A-KLASS 200	5,9	9,6	7,2	172	271 800	1 440	-	A	5	4	2 034	100
B-KLASS 160 CST BlueEFFICIENCY	5,4	8,1	6,4	148	237 900	1 080	1 320	M5	5	4	1 498	70
B-KLASS 160 CST	6	8,5	6,9	166	257 800	1 350	1 350	A	5	4	1 498	70
B-KLASS 180 CST BlueEFFICIENCY	5,3	8	6,3	146	253 900	1 050	1 330	M5	5	4	1 699	85
B-KLASS 180 CST	6	9	7,1	171	273 800	1 425	1 360	A	5	4	1 699	85
B-KLASS 200 CST	5,5	8,8	6,7	158	269 900	1 230	1 345	M5	5	4	2 034	100
B-KLASS 200 CST	6	9,5	7,3	175	289 800	1 485	-	A	5	4	2 034	100
B-KLASS 200 Turbo CST	6,2	10,3	7,9	184	298 900	1 620	1 370	M6	5	4	2 034	142
B-KLASS 200 Turbo CST	6,7	10,5	8,1	195	318 800	1 785	-	A	5	4	2 034	142
C-KLASS 180 CGI BlueEFFICIENCY	5,6	10,5	7,4	177	302 900	1 515	1 485	M6	4	4	1 796	115
C-KLASS 180 CGI BlueEFFICIENCY	5,7	10,3	7,4	172	316 900	1 440	1 555	A5	5	4	1 796	115
C-KLASS 180 CGI BlueEFFICIENCY	5,8	10,7	7,6	180	322 800	1 560	-	A5	4	4	1 796	115
C-KLASS 180 Kompressor BlueEFFICIENCY	5	9,2	6,5	155	302 900	1 185	1 465	M6	4	4	1 597	115
C-KLASS 180 Kompressor BlueEFFICIENCY	5,5	9,4	6,9	164	316 900	1 320	1 535	M6	5	4	1 597	115
C-KLASS 180 Kompressor BlueEFFICIENCY	5,4	10,1	7,1	169	322 800	1 395	-	A5	4	4	1 597	115
C-KLASS 180 Kompressor BlueEFFICIENCY	5,8	10,4	7,5	179	336 800	1 545	-	A5	5	4	1 597	115
C-KLASS 200 CGI BlueEFFICIENCY	5,5	10,1	7,2	168	331 900	1 380	1 505	A5	4	4	1 796	135
C-KLASS 200 CGI BlueEFFICIENCY	5,9	10,3	7,5	175	345 900	1 485	1 565	A5	5	4	1 796	135
C-KLASS 200 KOMPRESSOR	5,8	10,5	7,6	180	331 900	1 560	1 490	M6	4	4	1 796	135
C-KLASS 200 Kompressor	6	10,7	7,8	184	345 900	1 620	1 540	M6	5	4	1 796	135
C-KLASS 200 KOMPRESSOR	6,1	11	7,9	187	351 800	1 665	-	A5	4	4	1 796	135
C-KLASS 200 Kompressor	6,4	11,2	8,1	193	365 800	1 755	-	A5	5	4	1 796	135
C-KLASS 250 CGI BlueEFFICIENCY	-	-	7,2	168	372 900	1 380	1 530	A	4	4	1 796	150
C-KLASS 250 CGI BlueEFFICIENCY	-	-	7,6	177	386 900	1 515	1 585	A7	5	4	1 796	150
C-KLASS 300	6,9	13,3	9,2	219	402 900	2 145	1 575	A7	4	6	2 996	170
C-KLASS 300	7,2	13,4	9,4	224	423 900	2 220	1 635	A7	4	6	2 996	170
C-KLASS 300	7,1	13,4	9,4	224	416 900	2 220	1 615	A7	5	6	2 996	170
C-KLASS 350 CGI BlueEFFICIENCY	6,1	12	8,3	193	469 900	1 755	1 615	A7	4	6	3 498	215
C-KLASS 350	7,5	14,5	10	239	480 900	2 445	1 670	A7	4	6	3 498	200

Modell	Bränsleförbrukning och koldioxidutsläpp				Ekonomi		Fordonsdata					
	(liter/100 km)			Koldioxid (g/km)	(kr)		Tjänstevikt (kg)	Växellåda	Dörrar	Cylindrar	Cylindervolym (cm)	Effekt (kW)
	Land	Stad	Blandad		Cirkapris	Fordonsskatt						
MERCEDES forts.												
C-KLASS 350	7,3	14,5	9,9	235	473 900	2 385	1 655	A7	5	6	3 498	200
C-KLASS 63 AMG	9,2	20,9	13,4	319	694 900	3 645	1 730	A7	4	8	6 208	336
C-KLASS 63 AMG	9,5	21,1	13,7	326	708 900	3 750	1 795	A7	5	8	6 208	336
CLC-KLASS 160 BlueEFFICIENCY	5,3	9,7	6,9	165	256 900	1 335	1 470	M7	3	4	1 597	95
CLC-KLASS 160 BlueEFFICIENCY	5,8	10,5	7,5	178	276 800	1 530	1 490	A5	3	4	1 597	95
CLC-KLASS 180 KOMPRESSOR	5,7	11	7,7	182	249 900	1 590	1 475	M6	3	4	1 796	105
CLC-KLASS 180 KOMPRESSOR	5,9	11,1	7,8	186	269 800	1 650	1 495	A5	3	4	1 796	105
CLC-KLASS 200 KOMPRESSOR	5,9	11	7,8	185	297 900	1 635	1 480	M6	3	4	1 796	135
CLC-KLASS 200 KOMPRESSOR	6,2	11,6	8,1	194	317 800	1 770	1 500	A5	3	4	1 796	135
CLC-KLASS 250	6,8	13,6	9,4	218	333 900	2 130	1 525	M6	3	6	2 496	150
CLC-KLASS 250	6,9	13,5	9,3	217	355 700	2 115	1 545	A7	3	6	2 496	150
CLC-KLASS 350	7,1	14	9,7	227	385 900	2 265	1 550	A7	3	6	3 498	200
CL-KLASS 500	8,7	18,5	12,3	288	1 157 000	3 180	1 995	A7	2	8	5 461	285
CL-KLASS 500	8,9	18,5	12,3	289	1 203 000	3 195	2 045	A7	2	8	5 461	285
CL-KLASS 600	10	21,7	14,3	340	1 572 000	3 960	2 185	A5	2	12	5 513	380
CL-KLASS 63 AMG	10	22,2	14,5	346	1 499 000	4 050	2 085	A7	2	8	6 208	386
CL-KLASS 65 AMG	10,2	21,9	14,5	346	2 197 000	4 050	2 240	A5	2	12	5 980	450
CLS-KLASS 300	7,4	13,8	9,8	233	572 000	2 355	1 730	A7	4	6	2 996	170
CLS-KLASS 350 CGI	7	13	9,1	217	628 000	2 115	1 735	A7	4	6	3 498	215
CLS-KLASS 500	8,5	17	11,6	275	761 000	2 985	1 835	A7	4	8	5 461	285
CLS-KLASS 63 AMG	9,9	22,6	14,5	345	1 066 000	4 035	1 905	A7	4	8	6 208	378
E-KLASS 200 CGI BlueEfficiency	-	-	7,2	169	356 900	1 395	1 615	M6	4	4	1 796	135
E-KLASS 200 CGI BlueEfficiency	-	-	7,7	179	379 900	1 545	1 735	M6	5	4	1 796	135
E-KLASS 200 CGI BlueEfficiency	5,8	10,1	7,4	172	409 900	1 440	1 685	M6	2	4	1 796	135
E-KLASS 200 CGI BlueEfficiency	6	10,2	7,5	177	378 200	1 515	1 615	A5	4	4	1 796	135
E-KLASS 200 CGI BlueEfficiency	6,3	10,5	7,9	183	401 200	1 605	1 735	A5	5	4	1 796	135
E-KLASS 200 CGI BlueEfficiency	6,1	11	7,9	185	431 200	1 635	1 685	A5	2	4	1 796	135
E-KLASS 250 CGI BlueEfficiency	6,1	10,3	7,6	179	386 900	1 545	1 650	A5	4	4	1 796	150
E-KLASS 250 CGI BlueEfficiency	6,4	10,6	8	185	409 900	1 635	-	A5	5	4	1 796	150
E-KLASS 250 CGI BlueEfficiency	5,7	10,6	7,5	175	405 900	1 485	1 575	A5	2	4	1 796	150
E-KLASS 250 CGI BlueEfficiency	6,1	11	7,9	185	450 900	1 635	1 695	A5	2	4	1 796	150
E-KLASS 350 CGI BlueEfficiency	6,3	12,4	8,5	199	485 900	1 845	1 735	A7	4	6	3 498	215

Modell	Bränsleförbrukning och koldioxidutsläpp				Ekonomi		Fordonsdata					
	(liter/100 km)			Koldioxid (g/km)	(kr)		Tjänstevikt (kg)	Växellåda	Dörrar	Cylindrar	Cylindervolym (cm)	Effekt (kW)
	Land	Stad	Blandad		Cirkapris	Fordonsskatt						
Bensin												
MERCEDES forts.												
E-KLASS 350 CGI BlueEfficiency	6,5	12,3	8,6	200	509 900	1 860	-	A7	5	6	3 498	215
E-KLASS 350 CGI BlueEfficiency	6,3	12,3	8,5	199	485 900	1 845	1 670	A7	2	6	3 498	215
E-KLASS 350 CGI BlueEfficiency	6,5	12,8	8,8	206	530 900	1 950	1 790	A7	2	6	3 498	215
E-KLASS 350	7,3	13,6	9,6	226	502 900	2 250	1 805	A7	4	6	3 498	200
E-KLASS 350	7,8	14,2	10,2	238	526 900	2 430	-	A7	5	6	3 498	200
E-KLASS 500	7,7	16,2	10,8	253	618 900	2 655	1 830	A7	4	8	5 461	285
E-KLASS 500	8	16,3	11	258	644 900	2 730	1 880	A7	4	8	5 461	285
E-KLASS 500	8	16,2	11,1	258	642 900	2 730	-	A7	5	8	5 461	285
E-KLASS 500	7,8	16,1	10,9	254	606 900	2 670	1 715	A7	2	8	5 461	285
E-KLASS 500	8,2	15,9	11	257	651 900	2 715	1 840	A7	2	8	5 461	285
E-KLASS 63 AMG	9,5	18,2	12,6	295	985 900	3 285	1 840	A7	4	8	6 208	386
E-KLASS 63 AMG	-	-	12,8	299	1 009 900	3 345	-	A7	5	8	6 208	386
G-KLASS 500	12	19,3	14,7	351	944 000	4 125	2 230	A7	2	8	5 461	285
G-KLASS 500	12	19,3	14,7	351	883 000	4 125	2 245	A7	3	8	5 461	285
G-KLASS 500	12	19,3	14,7	351	934 000	4 125	2 380	A7	5	8	5 461	285
G-KLASS 55 AMG	12,7	21,4	15,9	378	1 262 000	4 530	2 550	A5	5	8	5 439	373
GLK-KLASS 300	8,3	13,6	10,2	239	426 900	2 445	1 830	A7	5	6	2 996	170
GLK-KLASS 350	8,3	14,2	10,5	245	446 900	2 535	1 830	A7	5	6	3 498	200
GL-KLASS 450	10,5	18,4	13,4	312	837 000	3 540	2 430	A7	5	8	4 663	250
GL-KLASS 500	10,6	18,8	13,6	317	916 000	3 615	2 445	A7	5	8	5 461	285
M-KLASS 350 ML	9,2	15,2	11,4	266	548 000	2 850	2 135	A7	5	6	3 498	200
M-KLASS 500 ML	10,2	18	13,1	304	718 000	3 420	2 185	A7	5	8	4 966	285
M-KLASS 63 AMG ML	12,2	24,1	16,5	392	1 032 000	4 740	2 310	A7	5	8	6 208	375
R-KLASS 300	8,8	15,2	11,1	260	498 900	2 760	2 130	A7	5	6	2 996	170
R-KLASS 300	8,8	15,2	11,1	260	515 900	2 760	2 175	A7	5	6	2 996	170
R-KLASS 350	8,8	15,7	11,3	265	528 900	2 835	2 130	A7	5	6	3 498	200
R-KLASS 350	9,2	15,8	11,6	271	555 900	2 925	2 180	A7	5	6	3 498	200
R-KLASS 350	8,8	15,7	11,3	265	545 900	2 835	2 175	A7	5	6	3 498	200
R-KLASS 350	9,3	15,9	11,7	274	572 900	2 970	2 230	A7	5	6	3 498	200
R-KLASS 500	10	18,6	13,2	306	709 900	3 450	2 220	A7	5	8	4 966	285
R-KLASS 500	10	18,6	13,2	306	726 900	3 450	2 265	A7	5	8	4 966	285
S-KLASS 350	7,4	14,6	10	234	809 000	2 370	1 895	A7	4	6	3 498	200
S-KLASS 350	7,8	14,6	10,2	240	846 000	2 460	1 955	A7	4	6	3 498	200
S-KLASS 350	7,4	14,6	10	234	859 000	2 370	1 955	A7	4	6	3 498	200
S-KLASS 350	7,9	14,7	10,3	242	896 000	2 490	2 025	A7	4	6	3 498	200
S-KLASS 450	7,7	15,9	10,6	249	889 000	2 595	1 955	A7	4	8	4 663	250
S-KLASS 450	7,9	16,3	11	256	926 000	2 700	2 030	A7	4	8	4 663	250
S-KLASS 450	7,8	16	10,7	251	939 000	2 625	2 015	A7	4	8	4 663	250
S-KLASS 450	7,9	16,3	11	256	976 000	2 700	2 075	A7	4	8	4 663	250
S-KLASS 500	7,9	16,5	11	258	967 000	2 730	1 955	A7	4	8	5 461	285
S-KLASS 500	8,1	16,8	11,3	264	1 004 000	2 820	2 030	A7	4	8	5 461	285
S-KLASS 500	7,8	16	10,7	251	1 022 000	2 625	2 015	A7	4	8	5 461	285
S-KLASS 500	8,1	16,8	11,3	264	1 059 000	2 820	2 075	A7	4	8	5 461	285
S-KLASS 600	10	21,7	14,3	340	1 527 000	3 960	2 210	A5	4	12	5 513	380

Modell	Bränsleförbrukning och koldioxidutsläpp				Ekonomi		Fordonsdata					
	(liter/100 km)			Koldioxid (g/km)	(kr)		Tjänstevikt (kg)	Växellåda	Dörrar	Cylindrar	Cylindervolym (cm)	Effekt (kW)
	Land	Stad	Blandad		Cirkapris	Fordonskost						
Bensin												
MERCEDES forts.												
S-KLASS 63 AMG	7,9	16,5	11	258	1 364 000	2 730	2 070	A7	4	8	6 208	386
S-KLASS 63 AMG	9,9	22,2	14,4	344	1 433 000	4 020	2 115	A7	4	8	6 208	386
S-KLASS 65 AMG	10,2	21,9	14,5	346	2 164 000	4 050	2 260	A5	4	12	5 980	450
SLK-KLASS 200 KOMPRESSOR	5,7	11	7,7	182	381 900	1 590	1 390	M6	2	4	1 796	135
SLK-KLASS 200 KOMPRESSOR	5,9	11,5	8	190	403 000	1 710	1 415	A5	2	4	1 796	135
SLK-KLASS 300	7,2	13,8	9,7	231	433 900	2 325	1 440	M6	2	6	2 996	170
SLK-KLASS 300	7	12,9	9,3	222	456 400	2 190	1 440	A7	2	6	2 996	170
SLK-KLASS 350	6,9	14,2	9,7	227	482 900	2 265	1 485	M6	2	6	3 498	224
SLK-KLASS 350	7	13,1	9	209	505 400	1 995	1 505	A7	2	6	3 498	224
SLK-KLASS 55 AMG	8,8	17,7	12	288	692 900	3 180	1 575	A7	2	8	5 439	265
SL-KLASS 300	6,8	13,5	9,3	217	816 000	2 115	1 815	A7	2	6	2 996	170
SL-KLASS 350	7,2	13,8	9,7	226	886 000	2 250	1 825	A7	2	6	3 498	232
S-KLASS 400 Hybrid	6,3	10,7	7,9	186	897 000	1 650	1 955	A7	4	6	3 498	205
S-KLASS 400 Hybrid	6,4	10,8	8	188	947 000	1 680	2 020	A7	4	6	3 498	205
SL-KLASS 500	8,4	17,3	11,6	272	1 107 000	2 940	1 910	A7	2	8	5 461	285
SL-KLASS 600	9,5	21,3	13,9	330	1 467 000	3 810	2 045	A5	2	12	5 513	380
SL-KLASS 63 AMG	9,5	21,4	13,9	330	1 457 000	3 810	1 970	A7	2	8	6 208	386
SL-KLASS 65 AMG	9,6	21,5	14	333	2 194 000	3 855	2 120	A5	2	12	5 980	450
SLS-KLASS AMG	9,3	19,9	13,2	308	1 950 000	3 480	1 695	A7	2	8	6 208	420
MINI 2 års nybilsgaranti, 3 års vagnskadegaranti, 12 års rostskyddsgaranti, 3 års driftstoppssassistsans.												
Miljöklass 2005												
COOPER	-	-	6,5	161	191 400	1 275	-	A	3	4	1 598	88
COOPER	5,2	9,3	6,7	161	232 400	1 275	-	A	2	4	1 598	88
COOPER	4,5	6,9	5,4	129	175 000	795	1 140	M6	3	4	1 598	88
COOPER	4,7	7,4	5,7	137	216 000	915	1 315	M6	2	4	1 598	88
COOPER CLUBMAN	5,1	9,2	6,6	159	204 900	1 245	-	A	4	4	1 598	88
COOPER CLUBMAN	4,5	7,1	5,5	132	188 500	840	1 295	M6	4	4	1 598	88
COOPER S	-	-	6,9	165	236 400	1 335	-	A	3	4	1 598	128
COOPER S	5,4	9,9	7,1	170	275 400	1 410	-	A	2	4	1 598	128
COOPER S	5,2	7,9	6,2	149	220 000	1 095	1 205	M6	3	4	1 598	128
COOPER S	5,4	8,1	6,4	153	259 000	1 155	1 380	M6	2	4	1 598	128
COOPER S CLUBMAN	-	-	7	168	251 400	1 380	-	A	4	4	1 598	128
COOPER S CLUBMAN	5,3	8	6,3	150	235 000	1 110	1 355	M6	4	4	1 598	128
John Cooper Works	-	-	6,9	165	274 000	1 335	-	M6	3	4	1 598	155
John Cooper Works	-	-	7,1	169	314 000	1 395	-	M6	2	4	1 598	155
John Cooper Works CLUBMAN	-	-	7	167	290 000	1 365	-	M6	4	4	1 598	155
ONE	-	-	6,5	155	167 400	1 185	-	A	3	4	1 397	55
ONE	4,4	6,8	5,3	128	151 000	780	-	M7	3	4	1 397	55
ONE	-	-	5,3	131	159 500	825	1 135	M6	3	4	1 397	70
ONE CLUBMAN	-	-	5,5	131	176 000	825	1 290	M6	4	4	1 397	70
Uppgift om miljöklass saknas												
ONE D	-	-	3,9	104	181 000	420	-	M7	3	4	1 560	66

Modell	Bränsleförbrukning och koldioxidutsläpp				Ekonomi		Fordonsdata						
	(liter/100 km)			Koldioxid (g/km)	(kr)		Tjänstevikt (kg)	Växellåda	Dörrar	Cylindrar	Cylindervolym (cm)	Effekt (kW)	
	Land	Stad	Blandad		Cirkapris	Fordonsskatt							
Bensin													
MITSUBISHI	3 års eller 10 000 mil nybilsgaranti, 3 års vagnskadegaranti (ej Lancer Evo), 12 års rostskyddsgaranti (Lancer och Outlander 10 år, Pajero och Lancer Evo 6 år), 3 års Mitsubishi Motors Assistance Package (MAP), 10 års elektronikgaranti eller 20 000 mil (ej Lancer Evo).												
Miljöklass 2005													
COLT 1.1	-	-	4,9	115	119 900	585	-	M5	3	4	1 124	55	
COLT 1.1	-	-	4,9	115	124 900	585	-	M5	5	4	1 124	55	
COLT 1.3	-	-	5	119	134 800	645	1 015	M5	3	4	1 332	70	
COLT 1.3	-	-	5	119	129 800	645	1 045	M5	5	4	1 332	70	
COLT 1.3	5	7,5	5,8	138	136 700	930	1 020	A	3	4	1 332	70	
COLT 1.3	5	7,5	5,8	138	141 700	930	1 050	A6	5	4	1 332	70	
COLT 1.5	5,1	8	6,2	148	147 700	1 080	1 065	M5	5	4	1 499	80	
COLT 1.5T	-	-	6,9	161	163 900	1 275	1 135	M5	3	4	1 468	110	
COLT 1.5T	-	-	6,9	161	168 900	1 275	1 165	M5	5	4	1 468	110	
GRANDIS 2.4	7,4	12,8	9,4	223	239 900	2 205	1 720	M5	5	4	2 378	121	
GRANDIS 2.4	8,1	13,3	10	237	264 300	2 415	-	A4	5	4	2 378	121	
LANCER 1.8 MIVEC	5,9	9,6	7,3	159	189 800	1 245	1 425	A	4	4	1 798	103	
LANCER 1.8 MIVEC	6	9,7	7,4	175	184 800	1 485	1 460	A	5	4	1 798	103	
LANCER 2.0 GSR EVOLUTION X	8,3	13,6	10,2	243	415 900	2 505	1 635	M5	4	4	1 998	217	
LANCER 2.0 GSR EVOLUTION X	-	-	10,5	250	434 900	2 610	-	M6	4	4	1 998	217	
LANCER 2.0	8,1	13,9	10,2	243	269 400	2 505	1 670	M6	5	4	1 998	177	
OUTLANDER 2.0 MIVEC	6,6	10,3	8	189	219 900	1 695	1 540	M5	5	4	1 998	108	
OUTLANDER 2.0 MIVEC	6,4	10	7,7	182	243 800	1 590	1 590	A	5	4	1 998	108	
PAJERO 3.8 V6 WAGON	11,2	17,7	13,5	324	449 900	3 720	2 375	A2	5	6	3 828	184	
MORGAN	2 års nybilsgaranti, 8 års rostskyddsgaranti.												
Uppgift om miljöklass saknas													
4/4 1.6	4,9	8,3	6,2	140	-	960	870	M5	2	4	1 595	82	
4/4 1.6	4,9	8,3	6,2	140	-	960	870	M5	2	4	1 595	86	
4/4 1.6 4-SEATER	4,9	8,3	6,2	140	-	960	-	M5	2	4	1 595	82	
AERO 8 4.8 V8	7,8	15,9	10,8	260	-	2 760	1 220	A	2	8	4 799	270	
AERO 8 4.8 V8	8,2	16,5	11,2	269	-	2 895	1 220	M6	2	8	4 799	270	
AEROMAX 4.4 V8	7,9	16,3	10,9	264	-	2 820	-	M7	2	8	4 398	239	
PLUS 4 2.0	5,6	10,2	7,2	172	-	1 440	952	M5	2	4	1 999	106	
PLUS 4 2.0 4-SEATER	5,6	10,2	7,2	172	-	1 440	-	M5	2	4	1 999	106	
ROADSTER 3.0 V6	7,4	13,9	9,8	225	-	2 235	1 013	M5	2	6	2 967	150	
ROADSTER 3.0 V6 4-SEATER	7,4	13,9	9,8	225	-	2 235	-	M5	2	6	2 967	150	
NISSAN	3 års eller 10 000 mil nybilsgaranti, 3 års vagnskadegaranti, 12 års rostskyddsgaranti, 10 år eller 15 000 mil elektronikgaranti, 3 år / 4 500 mil fri service.												
Miljöklass 2005													
370Z	7,8	15,4	10,6	248	415 900	2 580	1 496	M6	2	6	3 696	241	
370Z	8,3	16,2	11,2	262	470 100	2 790	1 524	M6	2	6	3 696	241	
370Z	7,8	15,3	10,5	245	438 900	2 535	1 508	A7	2	6	3 696	241	

Modell	Bränsleförbrukning och koldioxidutsläpp				Ekonomi		Fordonsdata					
	(liter/100 km)				(kr)		Tjänstevikt (kg)	Växellåda	Dörrar	Cylindrar	Cylindervolym (cm)	Effekt (kW)
	Land	Stad	Blandad	Koldioxid (g/km)	Cirkapris	Fordonsskatt						
NISSAN forts.												
370Z	8,1	15,8	10,9	254	491 900	2 670	1 535	A7	2	6	3 696	241
GT-R	9,1	18,3	12,4	298	832 000	3 330	1 805	M6	2	6	3 799	353
MICRA 1.2	5,1	7,4	5,9	139	121 690	945	946	M5	3	4	1 240	59
MICRA 1.2	5,1	7,4	5,9	139	124 690	945	957	M5	5	4	1 240	59
MICRA 1.2	-	-	6,6	161	133 690	1 275	-	A4	3	4	1 240	59
MICRA 1.2	-	-	6,6	161	136 690	1 275	-	A4	5	4	1 240	59
MURANO 3.5	8,6	14,9	10,9	261	419 900	2 775	1 858	A	5	6	3 498	188
NOTE 1.4	5,2	7,3	5,9	139	134 200	945	1 092	M5	5	4	1 386	65
NOTE 1.6	5,5	8,5	6,6	155	150 200	1 185	1 107	M5	5	4	1 598	81
NOTE 1.6	5,4	9,1	6,8	159	160 200	1 245	1 131	A4	5	4	1 598	81
PIXO 1.0	3,8	5,5	4,4	103	103 900	405	855	M5	5	3	996	50
PIXO 1.0	4,5	6,7	5,2	122	117 900	690	880	A	5	3	996	50
QASHQAI 1.6 - 16V	5,6	8,3	6,6	155	181 500	1 185	1 310	M5	5	4	1 598	84
QASHQAI 2.0 - 16V	6,3	10,4	7,8	184	196 500	1 620	1 355	M6	5	4	1 997	104
QASHQAI 2.0 - 16V	6,7	10,8	8,2	194	215 500	1 770	1 425	M6	5	4	1 997	104
QASHQAI 2.0 - 16V	6,2	10,1	7,6	179	211 500	1 545	1 375	A	5	4	1 997	104
QASHQAI 2.0 - 16V	6,5	10,6	8	189	230 500	1 695	1 450	A	5	4	1 997	104
QASHQAI+2 1.6 - 16V	5,8	8,6	6,8	164	199 900	1 320	1 365	M5	5	4	1 598	84
QASHQAI+2 2.0 - 16V	6,5	10,7	8	189	215 500	1 695	1 450	M6	5	4	1 997	104
QASHQAI+2 2.0 - 16V	6,9	11,1	8,4	199	234 500	1 845	1 525	M6	5	4	1 997	104
QASHQAI+2 2.0 - 16V	6,8	10,7	8,2	194	249 500	1 770	1 550	A	5	4	1 997	104
Uppgift om miljöklass saknas												
X-TRAIL 2.0	-	-	8,5	204	276 600	1 920	-	A	5	4	1 997	104
X-TRAIL 2.0	7,3	11,1	8,7	208	247 600	1 980	1 482	M6	5	4	1 997	104
X-TRAIL 2.5	-	-	9,3	223	334 600	2 205	-	A	5	4	2 488	124
OPEL												
2 års nybilsgaranti, 3 års vagnskadegaranti, 12 års rostskyddsgaranti.												
Miljöklass 2005												
ASTRA 1.4 ECOTEC	-	-	5,5	129	149 900	795	-	M5	5	4	1 364	74
ASTRA 1.4 Turbo ECOTEC	-	-	5,9	138	175 900	930	-	M6	5	4	1 364	103
ASTRA 1.6 ECOTEC	-	-	6,3	147	169 900	1 065	-	M5	5	4	1 598	85
ASTRA 1.6 ECOTEC	-	-	7,1	167	179 900	1 365	-	A6	5	4	1 598	85
ASTRA 1.6 Turbo ECOTEC	-	-	6,8	159	187 900	1 245	-	M6	5	4	1 598	132
ASTRA 1.6 Turbo ECOTEC	-	-	7,2	169	197 900	1 395	-	A6	5	4	1 598	132
ASTRA 1.6 Turbo	6,2	10,3	7,7	185	193 500	1 635	1 471	M6	3	4	1 598	133
ASTRA 1.6 Turbo TWIN TOP	6,4	10,5	7,9	190	286 500	1 710	1 575	M6	2	4	1 598	133
ASTRA 1.6 TWINPORT	5,2	8,7	6,5	155	165 900	1 185	1 420	M5	3	4	1 598	85
ASTRA 1.6 TWINPORT	5,2	8,7	6,5	155	159 900	1 185	1 445	M5	5	4	1 598	85
ASTRA 1.6 TWINPORT	5,3	8,8	6,6	158	168 900	1 230	1 522	M5	5	4	1 598	85
ASTRA 1.6 TWINPORT TWIN TOP	5,5	9	6,8	163	247 500	1 305	1 515	M5	2	4	1 598	85
ASTRA 1.8 ECOTEC TWIN TOP	5,9	10	7,4	177	259 500	1 515	1 520	M5	2	4	1 796	103
ASTRA 1.8 ECOTEC TWIN TOP	6,4	10,7	8	191	268 500	1 725	1 523	A4	2	4	1 796	103
ASTRA 2.0 Turbo	7	13	9,2	221	269 900	2 175	1 417	M6	3	4	1 998	177

Modell	Bränsleförbrukning och koldioxidutsläpp				Ekonomi		Fordonsdata					
	(liter/100 km)			Koldioxid (g/km)	(kr)		Tjänstevikt (kg)	Växellåda	Dörrar	Cylindrar	Cylindervolym (cm)	Effekt (kW)
	Land	Stad	Blandad		Cirkapris	Fordonskost						
OPEL forts.												
COMBO 1.4 Twinport TOUR	5,3	8	6,3	151	152 400	1 125	1 310	M5	4	4	1 364	66
CORSA 1.2 TWINPORT ecoFLEX	4,2	6,5	5,1	119	134 900	645	1 130	M5	3	4	1 229	63
CORSA 1.2 TWINPORT ecoFLEX	4,2	6,5	5,1	119	139 900	645	1 160	M5	5	4	1 229	63
CORSA 1.2 TWINPORT	4,4	6,9	5,3	124	129 900	720	1 130	M5	3	4	1 229	63
CORSA 1.2 TWINPORT	4,4	6,9	5,3	124	134 900	720	1 160	M5	5	4	1 229	63
CORSA 1.4 TWINPORT	4,6	7	5,5	129	137 900	795	1 140	M5	3	4	1 364	74
CORSA 1.4 TWINPORT	4,6	7	5,5	129	142 900	795	1 163	M5	5	4	1 364	74
CORSA 1.6 Turbo	5,9	9,8	7,3	190	215 400	1 710	1 278	M6	3	4	1 598	141
INSIGNIA 1.6 Turbo ECOTEC	6	10,7	7,7	181	247 900	1 575	1 570	M6	4	4	1 598	132
INSIGNIA 1.6 Turbo ECOTEC	6	10,7	7,7	181	247 900	1 575	1 585	M6	5	4	1 598	132
INSIGNIA 1.6 Turbo ECOTEC SPORTS TOURER	6,2	10,9	7,9	186	255 900	1 650	1 660	M6	5	4	1 598	132
INSIGNIA 1.8 ECOTEC	6	10,7	7,7	182	219 900	1 590	1 503	M6	4	4	1 796	103
INSIGNIA 1.8 ECOTEC	6	10,7	7,7	182	219 900	1 590	1 503	M6	5	4	1 796	103
INSIGNIA 1.8 ECOTEC SPORTS TOURER	6,2	10,9	7,9	187	227 900	1 665	1 613	M6	5	4	1 796	103
INSIGNIA 2.0 Turbo ECOTEC	6,5	12,7	8,8	207	267 500	1 965	1 613	M6	4	4	1 998	162
INSIGNIA 2.0 Turbo ECOTEC	6,5	12,7	8,8	207	267 500	1 965	1 645	M6	5	4	1 998	162
INSIGNIA 2.0 Turbo ECOTEC	6,9	14,2	9,6	225	282 500	2 235	1 655	A6	4	4	1 998	162
INSIGNIA 2.0 Turbo ECOTEC	6,9	14,2	9,6	225	282 500	2 235	1 670	A6	5	4	1 998	162
INSIGNIA 2.0 Turbo ECOTEC SPORTS TOURER	6,6	12,9	8,9	209	275 500	1 995	1 725	M6	5	4	1 998	162
INSIGNIA 2.0 Turbo ECOTEC SPORTS TOURER	7	14,3	9,7	228	290 500	2 280	1 733	A6	5	4	1 998	162
INSIGNIA 2.8 Turbo ECOTEC	7,9	16,9	11,2	263	335 800	2 805	1 810	M6	4	6	2 792	191
INSIGNIA 2.8 Turbo ECOTEC	8,4	16,6	11,4	268	418 900	2 880	1 810	M6	4	6	2 792	239
INSIGNIA 2.8 Turbo ECOTEC	7,9	16,9	11,2	263	335 800	2 805	1 825	M6	5	6	2 792	191
INSIGNIA 2.8 Turbo ECOTEC	8,4	16,6	11,4	268	418 900	2 880	1 825	M6	5	6	2 792	239
INSIGNIA 2.8 Turbo ECOTEC	8,1	17,6	11,6	273	350 800	2 955	1 835	A6	4	6	2 792	191
INSIGNIA 2.8 Turbo ECOTEC	8,1	17,6	11,6	273	350 800	2 955	1 873	A6	5	6	2 792	191
INSIGNIA 2.8 Turbo ECOTEC SPORTS TOURER	8,1	17,1	11,4	268	343 800	2 880	1 940	M6	5	6	2 792	191
INSIGNIA 2.8 Turbo ECOTEC SPORTS TOURER	8,6	17	11,7	274	426 900	2 970	1 940	M6	5	6	2 792	239
INSIGNIA 2.8 Turbo ECOTEC SPORTS TOURER	8,3	17,8	11,8	277	358 800	3 015	1 953	A6	5	6	2 792	191
MERIVA 1.6 TWINPORT	5,5	8,8	6,7	159	155 900	1 245	1 400	M5	5	4	1 598	77
MERIVA 1.6 TWINPORT	5,4	8,9	6,7	161	163 800	1 275	-	M5	5	4	1 598	77
VIVARO 2.0 TOUR	8,8	13,6	10,5	253	300 025	2 655	2 024	M6	4	4	1 998	86
ZAFIRA 1.8 Ecotec	6	9,9	7,4	177	199 900	1 515	1 503	M5	5	4	1 796	103
ZAFIRA 1.8 Ecotec	5,8	9,7	7,2	172	207 700	1 440	1 503	M5	5	4	1 796	103
ZAFIRA 2.0 Turbo	7,4	13,4	9,6	230	298 500	2 310	1 665	M6	5	4	1 998	177

Modell	Bränsleförbrukning och koldioxidutsläpp				Ekonomi		Fordonsdata						
	(liter/100 km)			Koldioxid (g/km)	(kr)		Tjänstevikt (kg)	Växellåda	Dörrar	Cylindrar	Cylindervolym (cm)	Effekt (kW)	
	Land	Stad	Blandad		Cirkpris	Fordonsskatt							
Bensin													
PEUGEOT 2 års nybilsgaranti, 3 års vagnskadegaranti (ej Partner), 12 års rostskyddsgaranti (6 år Partner), 3 års lackgaranti, 2 år Peugeot Assistance.													
Miljöklass 2005													
107 1.0	4,1	5,5	4,6	107	107 890	465	930	M5	3	3	998	50	
107 1.0	4,1	5,5	4,6	107	111 390	465	935	M5	5	3	998	50	
107 1.0	3,9	5,5	4,5	106	93 990	450	920	M5	3	3	998	50	
107 1.0	3,9	5,5	4,5	106	103 490	450	930	M5	5	3	998	50	
207 1.4 VTi	4,8	7,9	5,9	140	129 990	960	-	M5	3	4	1 360	70	
207 1.4 VTi	4,8	7,9	5,9	140	133 990	960	-	M5	5	4	1 360	70	
207 1.4 VTi	4,8	7,9	5,9	140	139 990	960	-	M5	5	4	1 360	70	
207 1.4	4,9	8,6	6,3	145	119 900	1 035	1 220	M5	3	4	1 360	53	
207 1.4	5	8,7	6,4	147	123 990	1 065	1 230	M5	5	4	1 360	53	
207 1.4	5,2	8,9	6,6	152	129 990	1 140	-	M5	5	4	1 360	53	
207 1.6 Turbo CC	5,8	9,6	7,2	171	192 990	1 425	1 493	M5	2	4	1 598	110	
207 1.6 VTi	5,3	9,7	6,9	160	155 990	1 260	1 309	A4	5	4	1 598	88	
207 1.6 VTi	5	8,1	6,1	141	143 990	975	1 275	M5	5	4	1 598	88	
207 1.6 VTi CC	5,7	10	7,2	173	185 990	1 455	1 466	A4	2	4	1 598	88	
207 1.6 VTi CC	5,3	8,8	6,5	155	173 990	1 185	1 427	M5	2	4	1 598	88	
3008 1.6 Turbo	5,6	10,6	7,4	176	209 990	1 500	1 534	M6	5	4	1 598	115	
3008 1.6 VTi	5,6	9,8	7,1	165	184 990	1 335	1 474	M5	5	4	1 598	88	
308 1.4 VTi	5,2	9	6,5	155	148 990	1 185	1 346	M5	5	4	1 360	70	
308 1.6 Turbo	5,7	11,2	7,7	176	188 990	1 500	1 443	A4	5	4	1 598	115	
308 1.6 Turbo	5,1	9,3	6,6	153	176 990	1 155	1 390	M5	5	4	1 598	115	
308 1.6 Turbo CC	5,8	10,7	7,7	179	277 990	1 545	-	A4	2	4	1 598	110	
308 1.6 Turbo CC	5,5	10	7,2	167	264 990	1 365	1 587	M7	2	4	1 598	110	
308 1.6 Turbo SW	6,2	11,8	7,5	194	196 990	1 770	1 515	A4	5	4	1 598	110	
308 1.6 Turbo SW	5,8	10,6	8,2	177	184 990	1 515	1 515	M5	5	4	1 598	110	
308 1.6 VTi	5,7	10,3	7,3	174	174 990	1 470	1 387	A4	5	4	1 598	88	
308 1.6 VTi	6,1	10,7	7,7	182	174 990	1 590	-	A4	5	4	1 598	88	
308 1.6 VTi	5,2	9,3	6,7	159	162 990	1 245	1 362	M5	5	4	1 598	88	
308 1.6 VTi	5,4	9,6	6,9	164	162 990	1 320	-	M5	5	4	1 598	88	
308 1.6 VTi SW	6,1	10,7	7,7	182	182 990	1 590	1 515	A4	5	4	1 598	88	
308 1.6 VTi SW	5,4	9,6	6,9	164	170 990	1 320	1 515	M5	5	4	1 598	88	
4007 2.4	7,5	12,6	9,3	222	319 990	2 190	1 715	A	5	4	2 360	125	
4007 2.4	7,6	12,6	9,4	225	306 990	2 235	1 685	M5	5	4	2 360	125	
407 2.0	6,3	12,5	8,6	204	215 990	1 920	1 560	A4	4	4	1 997	103	
407 2.0 SW	6,4	12,7	8,8	208	225 990	1 980	1 620	A4	5	4	1 997	103	
5008 1.6 Turbo	5,8	11	7,7	179	230 990	1 545	1 590	A6	5	4	1 598	115	
5008 1.6 Turbo	5,7	9,8	7,1	167	214 990	1 365	1 565	M6	5	4	1 598	115	
5008 1.6 VTi	5,8	9,9	7,3	169	189 990	1 395	1 532	M5	5	4	1 598	88	
807 2.0	7,3	12	9	213	255 990	2 055	1 790	M5	5	4	1 997	103	
Uppgift om miljöklass saknas													
PARTNER 1.6 VTi TEPEE	6	9,6	7,3	169	166 990	1 395	-	M7	5	4	1 598	88	

Modell	Bränsleförbrukning och koldioxidutsläpp				Ekonomi		Fordonsdata					
	(liter/100 km)			Koldioxid (g/km)	(kr)		Tjänstevikt (kg)	Växellåda	Dörrar	Cylindrar	Cylindervolym (cm)	Effekt (kW)
	Land	Stad	Blandad		Cirkapris	Fordonsskatt						
Bensin												
PORSCHE 2 års nybilsgaranti, 10 års rostskyddsgaranti, 3 års lackgaranti.												
Miljöklass 2005												
CAYENNE	-	-	12,9	310	670 200	3 510	-	A	5	6	3 598	213
CAYENNE	-	-	13,7	329	880 200	3 795	-	A	5	8	4 806	283
CAYENNE	-	-	12,9	310	639 000	3 510	2 235	M6	5	6	3 598	213
CAYENNE	-	-	14,9	358	849 000	4 230	2 300	M6	5	8	4 806	283
CAYENNE TURBO	-	-	14,9	358	1 330 000	4 230	2 430	A6	5	8	4 806	368
Uppgift om miljöklass saknas												
PANAMERA	7,9	16	10,8	253	-	2 655	1 875	A7	4	8	4 806	294
PANAMERA	8,9	18,8	12,5	293	799 000	3 255	1 845	M7	4	8	4 806	294
PANAMERA	8,1	16,4	11,1	260	869 000	2 760	1 935	A7	4	8	4 806	294
RENAULT 2 års eller 20 000 mil nybilsgaranti, 3 års vagnskadegaranti, 12 års rostskyddsgaranti, 3 års Renault Assistans.												
Miljöklass 2005												
CLIO 1.2 16V	4,9	7,6	5,9	139	124 900	945	1 155	M5	3	4	1 149	55
CLIO 1.2 16V	4,9	7,6	5,9	139	128 900	945	1 165	M5	5	4	1 149	55
CLIO 1.2 16V SPORT TOURER	4,9	7,6	5,9	139	139 900	945	1 185	M5	5	4	1 149	55
CLIO 1.2 TCe 100	4,6	7,3	5,5	129	139 900	795	1 175	M5	3	4	1 149	74
CLIO 1.2 TCe 100	4,6	7,3	5,5	129	143 900	795	1 175	M5	5	4	1 149	74
CLIO 1.2 TCe 100 SPORT TOURER	4,6	7,3	5,5	129	148 900	795	1 195	M5	5	4	1 149	74
CLIO 1.6 16V	6,1	10	7,5	179	164 900	1 545	1 265	A4	5	4	1 598	82
CLIO 1.6 16V SPORT TOURER	6,1	10	7,5	179	169 900	1 545	1 285	A4	5	4	1 598	82
GRAND ESPACE 2.0 16V Turbo	7,5	14,1	9,9	234	318 900	2 370	1 915	A5	5	4	1 998	125
GRAND ESPACE 2.0 16V Turbo	7,8	12,6	9,5	224	305 400	2 220	1 890	M6	5	4	1 998	125
GRAND MODUS 1.2 TCe 100	5	7,6	5,9	140	147 900	960	1 235	M5	5	4	1 149	74
GRAND SCÉNIC 1.4 TCe	5,9	9,9	7,4	170	214 900	1 410	1 505	M6	5	4	1 397	96
GRAND SCÉNIC 1.6 16V Eco2 Flex Fuel	6,1	9,9	7,8	177	191 900	1 515	1 519	M6	5	4	1 598	81
KANGOO 1.6 16V	6,7	11,6	8,5	200	165 500	1 860	-	A4	5	4	1 598	79
KANGOO 1.6 16V	6,3	10,6	7,9	191	155 500	1 725	1 473	M5	5	4	1 598	79
LAGUNA 1.6 16V SPORT TOURER	6,5	10,4	7,7	182	194 900	1 590	1 457	M6	5	4	1 598	81
LAGUNA 2.0 16V Turbo	6,5	11,5	8,2	194	302 900	1 770	1 578	M6	2	4	1 998	150
MÉGANE 1.4 TCe	5,3	8,8	6,6	153	184 900	1 155	1 280	M6	5	4	1 397	96
MÉGANE 1.4 TCe COUPÉ	5,3	8,8	6,6	153	189 900	1 155	1 195	M6	3	4	1 397	96
MÉGANE 1.4 TCe SPORT TOURER	5,3	8,5	6,5	153	189 900	1 155	1 360	M6	5	4	1 397	96
MÉGANE 1.6 16V Eco2 Flex Fuel SPORT TOURER	5,5	9,3	6,8	160	166 900	1 260	1 350	M6	5	4	1 598	81
MÉGANE 1.6 SPORT TOURER	5,5	9	6,7	159	158 900	1 245	-	M5	5	4	1 598	74
MÉGANE 2.0 TCe COUPÉ	6,1	10,2	7,6	178	214 900	1 530	1 395	M6	3	4	1 998	132

Modell	Bränsleförbrukning och koldioxidutsläpp				Ekonomi		Fordonsdata					
	(liter/100 km)			Koldioxid (g/km)	(kr)		Tjänstevikt (kg)	Växellåda	Dörrar	Cylindrar	Cylindervolym (cm)	Effekt (kW)
	Land	Stad	Blandad		Cirkapris	Fordonsskatt						
RENAULT forts.												
SCÉNIC 1.4 TCe	5,9	9,8	7,3	168	199 900	1 380	1 395	M6	5	4	1 397	96
SCÉNIC 1.6 16V Eco2 Flex Fuel	5,9	9,9	7,4	174	176 900	1 470	1 395	M6	5	4	1 598	81
Uppgift om miljöklass saknas												
GRAND MODUS 1.6 16V	6,1	10,2	7,6	179	161 900	1 545	1 310	A4	5	4	1 598	82
MÉGANE 1.6	5,5	9	6,7	159	153 900	1 245	-	M5	5	4	1 598	74
SAAB 2 års nybilsgaranti, 3 års vagnskadegaranti, 6 års rostskyddsgaranti (10 år 9-3), 1 års fri SAAB assistance.												
Miljöklass 2005												
9-3 1.8t	5,5	10,7	7,4	177	239 900	1 515	1 530	M6	4	4	1 998	110
9-3 1.8t	5,7	10,9	7,6	181	247 900	1 575	1 590	M6	5	4	1 998	110
9-3 1.8t	5,9	11	7,8	186	352 900	1 650	1 665	M5	2	4	1 998	110
9-3 1.8t	6,5	11,9	8,5	205	256 800	1 935	1 545	A5	4	4	1 998	110
9-3 1.8t	6,6	13	8,9	214	264 800	2 070	1 615	A5	5	4	1 998	110
9-3 1.8t	7,6	13,4	9,7	233	369 800	2 355	1 695	A5	2	4	1 998	110
9-3 2.0T	6	11,2	7,9	189	287 900	1 695	1 655	M6	4	4	1 998	154
9-3 2.0T	6,2	11,4	8,1	194	295 900	1 770	1 710	M6	5	4	1 998	154
9-3 2.0T	7,1	14,9	9,9	238	304 800	2 430	1 680	A6	4	4	1 998	154
9-3 2.0T	7,2	15,1	10,1	242	312 800	2 490	1 735	A6	5	4	1 998	154
9-3 2.8T AERO	7,2	15,1	10,1	242	459 900	2 490	1 765	M6	2	6	2 792	206
9-3 2.8T AERO	7,4	17,2	11	263	476 800	2 805	1 790	A5	2	6	2 792	206
9-3X 2.0T BIOPOWER	6,2	11,4	8,1	194	319 900	1 770	-	M6	5	4	1 998	154
9-3X 2.0T	6,2	11,4	8,1	194	315 900	1 770	-	M6	5	4	1 998	154
9-5 2.0t	6,9	12,5	9	214	249 900	2 070	1 640	M5	5	4	1 985	110
9-5 2.0t	7,9	15,1	10,6	251	266 800	2 625	1 675	A5	5	4	1 985	110
Uppgift om miljöklass saknas												
9-5 Turbo4	-	-	9,5	223	329 900	2 205	-	A6	4	4	1 998	162
9-5 Turbo4	-	-	9,7	228	353 900	2 280	-	A6	4	4	1 998	162
9-5 Turbo4	-	-	8,4	197	311 000	1 815	-	M6	4	4	1 998	162
9-5 Turbo4	-	-	9,3	216	335 000	2 100	-	M6	4	4	1 998	162
9-5 Turbo6	-	-	11,4	269	471 900	2 895	-	A6	4	6	2 792	221
SEAT 2 års nybilsgaranti, 3 års vagnskadegaranti, 12 års rostskyddsgaranti (Alhambra 6 år), 3 års lackgaranti (ej Alhambra), Non-Stop Garanti. Gäller vid driftstopp som inte vållats av föraren och omfattar hjälp på plats. Hyrbil eller övernattnig på hotell. Förnyas vid varje grundservice.												
Miljöklass 2005												
LEON 1.8 TSI	5,3	8,8	6,6	153	211 900	1 155	-	A	5	4	1 798	118
ALHAMBRA 1.8 20VT	7,4	13,1	9,5	229	256 900	2 295	1 674	M6	5	4	1 781	110
ALTEA 1.4 MPI	5,4	8,8	6,7	159	154 900	1 245	1 366	M5	5	4	1 390	63
ALTEA 1.4 MPI XL	5,4	8,8	6,7	159	159 900	1 245	-	M5	5	4	1 390	63
ALTEA 1.4 TSI XL	5,3	8,3	6,4	152	185 900	1 140	1 478	M6	5	4	1 390	92
ALTEA 1.8 TSI	5,5	8,9	6,7	157	216 900	1 215	1 495	A6	5	4	1 800	118
ALTEA 1.8 TSI	5,8	9,3	7,1	165	202 900	1 335	1 475	M6	5	4	1 800	118
ALTEA 1.8 TSI XL	5,8	9,3	7,1	165	207 900	1 335	1 474	M6	5	4	1 800	118
ALTEA 2.0 TSI FREETRACK	7,4	12,8	9,4	223	259 900	2 205	1 646	M6	5	4	1 984	147

Modell	Bränsleförbrukning och koldioxidutsläpp				Ekonomi		Fordonsdata					
	(liter/100 km)			Koldioxid (g/km)	(kr)		Tjänstevikt (kg)	Växelåda	Dörrar	Cylindrar	Cylindervolym (cm)	Effekt (kW)
	Land	Stad	Blandad		Cirkapris	Fordonsskatt						
SEAT forts.												
EXEO 1.8 20VT	6,1	10,9	7,9	184	217 900	-	1 475	M6	4	4	1 781	110
EXEO 1.8 20VT ST	6,3	11,2	8,1	189	227 900	-	1 535	M6	5	4	1 781	110
EXEO 2.0 TSI	5,8	10,9	7,7	179	254 900	-	1 505	M6	4	4	1 984	147
EXEO 2.0 TSI ST	6	10,6	7,4	179	279 900	-	1 590	A	5	4	1 984	147
EXEO 2.0 TSI ST	6	11,1	7,9	184	264 900	-	1 565	M6	5	4	1 984	147
IBIZA 1.2 SC	4,9	7,6	5,9	139	115 900	945	-	M5	3	3	1 198	51
IBIZA 1.4 16V	5,1	8,2	6,2	149	129 900	1 095	1 025	M5	5	4	1 390	63
IBIZA 1.4 16V SC	5,1	8,2	6,2	149	124 900	1 095	1 075	M5	3	4	1 390	63
IBIZA 1.4 TSI SC	5,3	8,3	6,4	148	209 900	1 080	-	A	3	4	1 390	132
IBIZA 1.6 16V	5,3	8,9	6,6	157	143 900	1 215	1 040	M5	5	4	1 598	77
IBIZA 1.6 16V SC	5,3	8,9	6,6	157	138 900	1 215	1 090	M5	3	4	1 598	77
LEON 1.4 MPI	5,2	8,6	6,5	159	149 900	1 245	-	M5	5	4	1 390	63
LEON 1.4 TSI	5,1	8,1	6,2	148	175 900	1 080	1 324	M6	5	4	1 390	92
LEON 1.8 TSI	5,5	9	6,8	159	197 900	1 245	1 395	M6	5	4	1 798	118
LEON 2.0 TSI	6	9,9	7,5	174	238 900	1 470	-	A	5	4	1 984	155
ŠKODA	2 års nybilsgaranti, 3 års vagnskadegaranti, 10 års rostskyddsgaranti (12 år Octavia), 3 års lackgaranti, 2 års garanti för Originaldelar och Original tillbehör, MobilitetGaranti. Fri bärgning. Fri lånebil i tre dagar eller fri övernattnin g gäller i hela Europa. Förnyas vid varje grundservice.											
Miljöklass 2005												
FABIA 1.2	4,9	7,7	5,9	140	116 800	960	1 150	M5	5	3	1 198	51
FABIA 1.2	4,9	7,7	5,9	140	120 700	960	1 170	M5	5	3	1 198	51
FABIA 1.4	5,3	8,6	6,5	155	123 800	1 185	1 160	M5	5	4	1 390	63
FABIA 1.4	5,3	8,6	6,5	155	127 700	1 185	1 180	M5	5	4	1 390	63
FABIA 1.6	5,5	9,3	6,9	165	129 800	1 335	1 190	M5	5	4	1 598	77
FABIA 1.6	5,5	9,3	6,9	165	133 700	1 335	1 210	M5	5	4	1 598	77
FABIA 1.6	6	10,2	7,5	181	138 800	1 575	1 235	A6	5	4	1 598	77
FABIA 1.6	6	10,2	7,5	181	142 700	1 575	1 255	A6	5	4	1 598	77
OCTAVIA 1.2 TSI	4,9	7,1	5,7	134	164 000	870	1 270	M6	5	4	1 197	77
OCTAVIA 1.2 TSI	5,2	7	5,9	136	174 000	900	1 295	A7	5	4	1 197	77
OCTAVIA 1.4 TSI	5	8,5	6,3	148	168 500	1 080	1 345	M6	5	4	1 390	90
OCTAVIA 1.4 TSI	5,3	8,8	6,3	147	178 500	1 065	1 395	A7	5	4	1 390	90
OCTAVIA 1.4 TSI	5,3	8,8	6,3	147	185 000	1 065	1 415	A7	5	4	1 390	90
OCTAVIA 1.6 MPI Multifuel	5,8	10	7,4	176	163 500	1 500	1 345	M5	5	4	1 595	75
OCTAVIA 1.6 MPI Multifuel	5,8	10	7,4	176	170 000	1 500	1 365	M5	5	4	1 595	75
OCTAVIA 1.6 MPI	5,8	10	7,4	176	161 500	1 500	1 345	M5	5	4	1 595	75
OCTAVIA 1.6 MPI	5,8	10	7,4	176	168 000	1 500	1 365	M5	5	4	1 595	75
OCTAVIA 1.6 MPI	6,1	11,2	7,9	188	171 500	1 680	1 395	A6	5	4	1 595	75
OCTAVIA 1.6 MPI	6,1	11,2	7,9	188	178 000	1 680	1 415	A6	5	4	1 595	75
OCTAVIA 1.8 TSI	6,2	10,3	7,7	180	212 600	1 560	1 600	M6	5	4	1 798	118
OCTAVIA 1.8 TSI	5,4	9,1	6,6	155	191 500	1 185	1 490	A7	5	4	1 798	118
OCTAVIA 1.8 TSI	5,4	9,1	6,6	155	198 000	1 185	1 510	A7	5	4	1 798	118
OCTAVIA 1.8 TSI SCOUT	-	-	8,7	182	240 200	1 590	1 490	M6	5	4	1 798	118
OCTAVIA 2.0 TSI	5,9	10,2	7,5	175	225 100	1 485	1 425	M6	5	4	1 984	147
OCTAVIA 2.0 TSI	5,9	10,2	7,5	175	231 600	1 485	1 425	M6	5	4	1 984	147
OCTAVIA 2.0 TSI	6,2	10,4	7,7	180	238 100	1 560	-	A6	5	4	1 984	147

Modell	Bränsleförbrukning och koldioxidutsläpp				Ekonomi		Fordonsdata					
	(liter/100 km)			Koldioxid (g/km)	(kr)		Tjänstevikt (kg)	Växellåda	Dörrar	Cylindrar	Cylindervolym (cm)	Effekt (kW)
	Land	Stad	Blandad		Cirkpris	Fordonskost						
ŠKODA forts.												
OCTAVIA 2.0 TSI	6,2	10,4	7,7	180	244 600	1 560	1 425	A6	5	4	1 984	147
ROOMSTER 1.4	5,7	9	6,9	168	139 500	1 380	1 280	M5	5	4	1 390	63
ROOMSTER 1.4 SCOUT	-	-	6,8	168	163 100	1 380	1 305	M5	5	4	1 390	63
ROOMSTER 1.6	5,8	9,3	7,1	169	147 500	1 395	1 305	M5	5	4	1 598	77
ROOMSTER 1.6	-	-	7,7	185	156 500	1 635	-	A6	5	4	1 598	77
ROOMSTER 1.6 SCOUT	-	-	7	169	171 100	1 395	1 325	M5	5	4	1 598	77
ROOMSTER 1.6 SCOUT	-	-	7,7	185	180 100	1 635	-	A6	5	4	1 598	77
SUPERB 1.4 TSI	5,4	9	6,8	157	207 500	1 215	1 475	M6	5	4	1 390	92
SUPERB 1.4 TSI	5,6	9	6,9	159	217 500	1 245	-	M6	5	4	1 390	92
SUPERB 1.8 TSI	5,9	9,4	7,2	169	217 000	1 395	1 495	M6	5	4	1 798	118
SUPERB 1.8 TSI	6,6	10,6	8,1	189	226 000	1 695	1 495	M6	5	4	1 798	118
SUPERB 1.8 TSI	6	9,5	7,3	171	227 000	1 425	-	M6	5	4	1 798	118
SUPERB 1.8 TSI	6,7	10,7	8,2	191	236 000	1 725	-	M6	5	4	1 798	118
SUPERB 1.8 TSI	5,7	9,4	7,1	168	226 000	1 380	1 510	A7	5	4	1 798	118
SUPERB 1.8 TSI	5,9	9,5	7,3	170	236 000	1 410	-	A7	5	4	1 798	118
SUPERB 3.6 V6 FSI	7,4	14,7	10,1	235	316 000	2 385	1 665	A6	5	6	3 580	191
SUPERB 3.6 V6 FSI	7,8	14,4	10,2	237	326 000	2 415	-	A6	5	6	3 580	191
YETI 1.2 TSI	5,9	7,9	6,8	160	179 900	1 260	1 375	M6	5	4	1 197	77
SMART 2 års nybilsgaranti, 3 års vagnskadegaranti, 6 års rostskyddsgaranti, 1 års assistance.												
Miljöklass 2005												
FORTWO	-	-	4,4	103	109 900	405	750	M5	2	3	999	45
FORTWO	-	-	5,1	119	-	645	780	M5	2	3	999	62
FORTWO	-	-	5,1	119	-	645	820	M5	2	3	999	62
FORTWO micro hybrid	-	-	4,4	103	-	405	750	M5	2	3	999	52
FORTWO micro hybrid	-	-	4,5	105	144 900	435	790	M5	2	3	999	52
SUBARU 3 års eller 10 000 mil nybilsgaranti, 3 års vagnskadegaranti, 12 års rostskyddsgaranti, 3 års lackgaranti, 3 års eller 3 ggr. fri service, 3 års assistans/driftstopp, 3 års / 10 000 mil reservdelsgaranti.												
Miljöklass 2005												
FORESTER 2.0	7	10,9	8,4	198	244 900	1 830	1 540	M5	5	4	1 994	110
FORESTER 2.0	6,9	11,2	8,4	199	254 900	1 845	1 550	A4	5	4	1 994	110
FORESTER 2.5i	8,2	14,4	10,5	248	329 900	2 580	1 590	M5	5	4	2 457	169
FORESTER 2.5i	8,2	14,5	10,5	248	344 900	2 580	1 600	A4	5	4	2 457	169
IMPREZA 2.0R	6,9	11,1	8,4	199	219 900	1 845	1 420	M5	5	4	1 994	110
IMPREZA 2.5 WRX STI	8,2	13,8	10,3	243	399 900	2 505	1 590	M6	5	4	2 457	221
LEGACY 2.0i	6,7	11,8	8,5	198	244 900	1 830	1 500	M6	4	4	1 994	110
LEGACY 2.0i	6,8	11,7	8,6	199	256 900	1 845	1 540	M6	5	4	1 994	110
LEGACY 2.0i	6,4	10,8	8	185	259 900	1 635	1 540	A6	4	4	1 994	110
LEGACY 2.0i	6,5	10,8	8,1	187	271 900	1 665	1 570	A6	5	4	1 994	110
LEGACY 2.5i	6,2	11	8	185	274 900	1 635	1 540	A6	4	4	2 457	123
LEGACY 2.5i	6,4	11,1	8,1	188	286 900	1 680	1 590	A6	5	4	2 457	123
OUTBACK 2.5i	6,8	11,7	8,6	199	295 900	1 845	1 570	M6	5	4	2 457	123
OUTBACK 2.5i	6,7	11,3	8,4	194	310 900	1 770	1 610	A6	5	4	2 457	123

Modell	Bränsleförbrukning och koldioxidutsläpp				Ekonomi		Fordonsdata					
	(liter/100 km)			Koldioxid (g/km)	(kr)		Tjänstevikt (kg)	Växelåda	Dörrar	Cylindrar	Cylindervolym (cm)	Effekt (kW)
	Land	Stad	Blandad		Cirkapris	Fordonsskatt						
SUBARU forts.												
OUTBACK 3.6R	7,5	14,4	10	232	424 900	2 340	1 660	A5	5	6	3 630	191
TRIBECA 3.0	9	16,2	11,6	275	469 900	2 985	1 965	A5	5	6	3 000	180
SUZUKI 3 års nybilsgaranti, 12 års rostskyddsgaranti, 3 års vägassistans.												
Miljöklass 2005												
ALTO 1.0	-	-	5,2	122	103 400	690	-	A4	5	3	996	50
ALTO 1.0	-	-	4,4	103	89 900	405	-	M7	5	3	996	50
GRAND VITARA 1.6	7,1	10,2	8,2	195	159 900	1 785	1 405	M5	3	4	1 586	78
GRAND VITARA 2.0	7,5	11,2	8,9	199	219 900	1 845	-	A4	5	4	1 995	103
GRAND VITARA 2.0	7,5	10,6	8,4	199	199 900	1 845	1 535	M5	5	4	1 995	103
GRAND VITARA 2.4	8	11,9	9,4	219	219 900	2 145	-	A	3	4	2 393	124
GRAND VITARA 2.4	8,1	12,5	9,7	208	239 900	1 980	-	A	5	4	2 393	124
GRAND VITARA 2.4	7,4	11,3	8,8	205	199 900	1 935	1 445	M7	3	4	2 393	124
GRAND VITARA 2.4	7,6	11,4	9	208	219 900	1 980	1 550	M7	5	4	2 393	124
GRAND VITARA 3.2 V6	8,3	14,4	10,6	245	299 900	2 535	1 675	A	5	6	3 195	171
SPLASH 1.0	4,4	5,9	5	120	109 900	660	1 050	M5	5	3	996	48
SPLASH 1.2	4,9	7,8	5,9	142	138 400	990	1 115	A4	5	4	1 242	64
SPLASH 1.2	4,7	6,9	5,5	131	124 900	825	1 065	M5	5	4	1 242	64
SWIFT 1.3	5	8	5,8	140	116 900	960	1 080	M5	5	4	1 328	68
SWIFT 1.5	5,3	8,6	6,1	147	134 400	1 065	1 080	M5	5	4	1 490	75
SWIFT 1.6 SPORT	6,2	9	7,2	171	159 900	1 425	1 105	M5	3	4	1 586	92
SX4 1.6	5,9	9,2	7,2	165	163 400	1 335	1 230	A4	5	4	1 586	79
SX4 1.6	5,2	7,9	6,2	143	129 900	1 005	1 215	M5	5	4	1 586	79
SX4 1.6	5,5	8,2	6,5	149	166 900	1 095	1 275	M5	5	4	1 586	79
TOYOTA 3 års eller 10 000 mil nybilsgaranti, 3 års vagnskadegaranti, 12 års rostskyddsgaranti, 3 års lackgaranti, 3 års Toyota EuroCare vägassistance.												
Miljöklass 2005												
AURIS 1.33 VVT-i	5	7,1	5,8	135	159 300	885	1 360	M6	3	4	1 329	74
AURIS 1.33 VVT-i	5	7,1	5,8	135	163 900	885	1 360	M6	5	4	1 329	74
AURIS 1.6 VVT-i	5,4	8,4	6,5	152	163 800	1 140	1 370	M6	3	4	1 598	97
AURIS 1.6 VVT-i	5,4	8,4	6,5	152	168 400	1 140	1 370	M6	5	4	1 598	97
AURIS 1.6 VVT-i	5,3	7,9	6,2	146	178 900	1 050	1 400	M6	3	4	1 598	97
AURIS 1.6 VVT-i	5,3	7,9	6,2	146	185 700	1 050	1 400	M6	5	4	1 598	97
AVENSIS 1.8 VVT-i	5,4	8,5	6,5	154	210 200	1 170	1 490	M6	4	4	1 798	108
AVENSIS 1.8 VVT-i	5,5	8,6	6,6	155	219 200	1 185	1 530	M6	5	4	1 798	108
AVENSIS 1.8 VVT-i	5,6	8,6	6,7	157	222 800	1 215	1 540	A	4	4	1 798	108
AVENSIS 1.8 VVT-i	5,6	8,6	6,7	158	231 800	1 230	1 600	A	5	4	1 798	108
AVENSIS 2.0 VVT-i	5,6	9,1	6,9	163	237 400	1 305	1 520	M6	4	4	1 987	112
AVENSIS 2.0 VVT-i	5,6	9,2	6,9	164	246 400	1 320	1 580	M6	5	4	1 987	112
AVENSIS 2.0 VVT-i	5,7	9,2	7	164	252 800	1 320	1 560	A	4	4	1 987	112
AVENSIS 2.0 VVT-i	5,8	9,2	7	165	261 800	1 335	1 560	A	5	4	1 987	112
AYGO 1.0 VVT-i	4,1	5,5	4,6	109	101 600	495	930	M5	3	3	998	50
AYGO 1.0 VVT-i	4,1	5,5	4,6	109	103 700	495	930	M5	5	3	998	50

Modell	Bränsleförbrukning och koldioxidutsläpp				Ekonomi		Fordonsdata					
	(liter/100 km)			Koldioxid (g/km)	(kr)		Tjänstevikt (kg)	Växellåda	Dörrar	Cylindrar	Cylindervolym (cm)	Effekt (kW)
	Land	Stad	Blandad		Cirkapris	Fordonsskatt						
TOYOTA forts.												
AYGO 1.0 VVT-i	-	-	4,6	109	125 100	495	-	M5	5	3	998	50
iQ 1.0 VVT-i	3,9	4,9	4,3	99	139 500	360	960	M5	3	3	998	50
iQ 1.0 VVT-i	4,1	5,7	4,7	110	150 700	510	970	A	3	3	998	50
RAV4 2.0 Dual VVT-i	6,4	9,6	7,6	178	224 400	-	1 610	M6	5	4	1 987	116
RAV4 2.0 Dual VVT-i	6,4	9,5	7,5	177	240 900	-	1 640	A	5	4	1 987	116
URBAN CRUISER 1.33 VVT-i	4,9	6,6	5,5	129	156 000	-	1 230	M6	5	4	1 329	74
VERSO 1.6 VVT-i	5,6	8,6	6,7	158	209 600	-	1 580	M6	5	4	1 598	97
VERSO 1.8 VVT-i	5,7	8,9	6,9	162	218 800	-	1 580	M6	5	4	1 798	108
VERSO 1.8 VVT-i	5,9	8,7	7	164	230 800	-	1 600	A	5	4	1 798	108
YARIS 1.0 VVT-i	4,5	6	5	118	133 700	630	1 110	M5	3	3	998	51
YARIS 1.0 VVT-i	4,5	6	5	118	134 140	630	1 110	M5	5	3	998	51
YARIS 1.33 VVT-i	4,5	6,2	5,1	120	141 800	660	1 160	M6	3	4	1 329	74
YARIS 1.33 VVT-i	4,5	6,2	5,1	120	142 240	660	1 160	M6	5	4	1 329	74
YARIS 1.33 VVT-i	4,4	6,2	5,1	119	153 400	645	-	M5	3	4	1 329	74
YARIS 1.33 VVT-i	4,4	6,2	5,1	119	153 840	645	-	M5	5	4	1 329	74
YARIS 1.4 D-4D	3,6	5,1	4,2	110	166 500	510	1 190	M6	3	4	1 364	66
YARIS 1.4 D-4D	3,6	5,1	4,2	111	178 100	525	-	M5	3	4	1 364	66
Miljöklass Hybrid												
PRIUS 1.8 HSD	3,7	3,9	3,9	89	276 000	-	1 495	A	5	4	1 798	73
Uppgift om miljöklass saknas												
LAND CRUISER 4.0 V6 VVT-i 150	8,6	14,7	10,8	256	729 500	2 700	2 370	A2	5	6	3 956	207
VOLKSWAGEN 2 års nybilsgaranti, 3 års vagnskadegaranti, 12 års rostskyddsgaranti, 3 års lackgaranti.												
Miljöklass 2005												
BEETLE 1.8 T	6,4	11	8,1	194	189 900	1 770	1 360	M5	3	4	1 781	110
BEETLE 1.8 T	6,4	11	8,2	196	287 500	1 800	1 460	M5	2	4	1 781	110
CADDY 1.4 MPI LIFE	-	-	7,9	188	173 600	1 680	1 527	M5	5	4	1 390	59
CADDY 1.6 MPI LIFE	-	-	8,2	195	184 300	1 785	1 546	M5	5	4	1 598	75
CADDY 1.6 MPI MAXI LIFE	6,8	11,2	8,4	199	199 500	1 845	1 528	M5	5	4	1 598	75
CROSSTOURAN 1.4 TSI 140	-	-	7,2	166	226 900	1 350	1 530	M6	5	4	1 390	103
EOS 1.4 TSI 160	-	-	6,8	159	275 000	1 245	1 487	M6	2	4	1 390	118
EOS 2.0 TSI 210	-	-	7,2	167	303 000	1 365	-	M6	2	4	1 984	155
EOS 3.2 V6	-	-	9,2	214	387 000	2 070	-	A	2	6	3 189	191
GOLF 1.4 TSI 122	5,1	8,2	6,2	144	178 500	1 020	1 430	M6	3	4	1 390	90
GOLF 1.4 TSI 122	5,1	8,2	6,2	144	183 000	1 020	1 430	M6	5	4	1 390	90
GOLF 1.4 TSI 122	5,1	7,7	6	138	192 500	930	1 460	A7	3	4	1 390	90
GOLF 1.4 TSI 122	5,1	7,7	6	138	197 000	930	1 460	A7	5	4	1 390	90
GOLF 1.4 TSI 122 PLUS	-	-	6,5	152	188 500	1 140	-	M7	5	4	1 390	90
GOLF 1.4 TSI 122 VARIANT	-	-	6,3	146	189 500	1 050	-	M7	5	4	1 390	90
GOLF 1.4 TSI 160	5,2	8,1	6,3	145	215 000	1 035	1 440	M6	3	4	1 390	118
GOLF 1.4 TSI 160	5,2	8,1	6,3	145	219 500	1 035	1 440	M6	5	4	1 390	118

Modell	Bränsleförbrukning och koldioxidutsläpp				Ekonomi		Fordonsdata					
	(liter/100 km)			Koldioxid (g/km)	(kr)		Tjänstevikt (kg)	Växelåda	Dörrar	Cylindrar	Cylindervolym (cm)	Effekt (kW)
	Land	Stad	Blandad		Cirkapris	Fordonsskatt						
VOLKSWAGEN forts.												
GOLF 1.4 TSI 160	5,2	7,5	6	139	229 000	945	1 460	A7	3	4	1 390	118
GOLF 1.4 TSI 160	5,2	7,5	6	139	233 500	945	1 460	A7	5	4	1 390	118
GOLF 1.4 TSI 160 PLUS	-	-	6,5	153	212 000	1 155	1 530	M6	5	4	1 390	118
GOLF 1.4 TSI 160 VARIANT	-	-	6,4	149	226 000	1 095	-	M7	5	4	1 390	118
GOLF 1.6 MultiFuel VARIANT	-	-	7,1	169	180 900	1 395	-	M7	5	4	1 595	75
GOLF GTI	-	-	7,3	170	262 900	1 410	-	M6	3	4	1 984	155
GOLF GTI	-	-	7,3	170	267 400	1 410	-	M6	5	4	1 984	155
GOLF R	-	-	8,5	199	333 500	1 845	-	M6	3	4	1 984	199
GOLF R	-	-	8,5	199	338 000	1 845	-	M6	5	4	1 984	199
JETTA 1.4 TSI 122	-	-	6,3	149	202 500	1 095	-	M7	4	4	1 390	90
PASSAT 1.8 TSI 160	-	-	7,4	172	238 500	1 440	1 517	M6	4	4	1 798	118
PASSAT 1.8 TSI 160 CC	-	-	7,4	172	275 500	1 440	1 510	M6	4	4	1 798	118
PASSAT 1.8 TSI 160 VARIANT	-	-	7,5	174	248 000	1 470	1 559	M6	5	4	1 798	118
PASSAT 2.0 FSI	6,8	12	8,7	208	253 500	1 980	1 610	M6	4	4	1 984	110
PASSAT 2.0 FSI VARIANT	7	12,2	8,9	212	263 000	2 040	1 670	M6	5	4	1 984	110
PASSAT 2.0 TSI 200	-	-	7,9	184	273 500	1 620	-	A6	4	4	1 984	147
PASSAT 2.0 TSI 200 CC	6,1	11	7,9	186	286 500	1 650	1 520	M6	4	4	1 984	147
PASSAT 2.0 TSI 200 CC	6,4	12,1	8,5	199	305 500	1 845	1 540	A6	4	4	1 984	147
PASSAT 2.0 TSI 200 VARIANT	-	-	8,1	187	283 000	1 665	-	A6	5	4	1 984	147
PASSAT 3.2 V6 VARIANT	7,7	14,1	10	238	341 500	2 430	1 880	A6	5	6	3 168	184
PASSAT 3.6 V6 CC	-	-	9,5	219	387 500	2 145	1 710	A6	4	6	3 597	220
PASSAT R36 VARIANT	-	-	9,9	229	413 500	2 295	1 850	A6	5	6	3 597	220
PHAETON 4.2 V8	-	-	12,9	298	699 000	3 330	2 207	A6	4	8	4 172	246
PHAETON 6.0 W12	10,5	21,4	14,5	348	899 000	4 080	2 417	A5	4	12	5 998	331
POLO 1.4	4,7	8	5,9	139	132 900	-	1 150	M5	3	4	1 390	63
POLO 1.4	4,7	8	5,9	139	137 600	-	1 150	M5	5	4	1 390	63
POLO 1.4	4,7	7,7	5,8	135	146 900	-	1 150	A7	3	4	1 390	63
POLO 1.4	4,7	7,7	5,8	135	151 600	-	1 150	A7	5	4	1 390	63
SCIROCCO 1.4 TSI 160	-	-	6,6	154	228 900	1 170	1 360	M6	3	4	1 390	118
SCIROCCO 2.0 TSI 200	-	-	7,6	179	278 500	1 545	1 380	M6	3	4	1 984	147
SCIROCCO R	-	-	8,1	189	333 500	1 695	-	M6	3	4	1 984	195
SHARAN 1.8 TURBO	7,4	13	9,4	225	267 500	2 235	1 697	M6	5	4	1 781	110
SHARAN 1.8 TURBO	-	-	10,3	247	277 400	2 565	-	A5	5	4	1 781	110
TIGUAN 1.4 TSI 150	-	-	8	185	238 000	1 635	1 630	M6	5	4	1 390	110
TIGUAN 2.0 TSI 170	-	-	8,5	199	269 000	1 845	1 662	M6	5	4	1 984	125
TIGUAN 2.0 TSI 200	-	-	8,5	199	295 000	1 845	1 680	M6	5	4	1 984	147
TOUAREG 3.6 V6 FSI	-	-	12,4	296	466 000	3 300	2 370	A2	5	6	3 597	206
TOUAREG 4.2 V8 FSI	-	-	13,8	329	597 500	3 795	2 470	A2	5	8	4 172	257
TOURAN 1.4 TSI 140	-	-	7,2	166	216 900	1 350	1 480	M6	5	4	1 390	103
TOURAN 1.4 TSI 170	-	-	6,9	159	277 500	1 245	1 550	A	5	4	1 390	125
Uppgift om miljöklass saknas												
PASSAT 3.2 V6	7,5	13,9	9,8	233	332 000	2 355	1 850	A6	4	6	3 168	184
PASSAT R36	-	-	9,8	227	404 000	2 265	1 800	A6	4	6	3 597	220

Modell	Bränsleförbrukning och koldioxidutsläpp				Ekonomi		Fordonsdata						
	(liter/100 km)			Koldioxid (g/km)	(kr)		Tjänstevikt (kg)	Växellåda	Dörrar	Cylindrar	Cylindervolym (cm)	Effekt (kW)	
	Land	Stad	Blandad		Cirkapris	Fordonsskatt							
Bensin													
VOLVO	2 års nybilsgaranti, 3 års vagnskadegaranti, 8 års rostskyddsgaranti (12 år S40, V50 och C70), 3 års vägassistans.												
Miljöklass 2005													
C30 1.6	5,7	9,3	7	167	183 000	1 365	1 278	M5	3	4	1 596	74	
C30 T5	6,4	12,6	8,7	203	256 900	1 905	1 429	M6	3	5	2 521	169	
C30 T5	6,5	13,5	9	211	273 800	2 025	-	A5	3	5	2 521	169	
C70 T5	6,6	12,9	8,9	209	423 000	1 995	1 711	A5	2	5	2 521	169	
S40 1.6	5,8	9,2	7,1	169	199 000	1 395	1 315	M5	4	4	1 596	74	
S40 T5	6,4	12,6	8,7	203	256 000	1 905	1 465	M6	4	5	2 521	169	
S40 T5	6,5	13,5	9	211	272 900	2 025	-	A5	4	5	2 521	169	
S60 2.0T	-	-	7,7	184	270 000	1 620	1 545	M7	4	4	1 999	147	
S60 2.0T	-	-	8,2	188	286 900	1 680	-	A	4	4	1 999	147	
S60 T6	-	-	9,9	231	394 000	2 325	1 711	A	4	6	2 953	224	
S80 2.0	6,5	11,4	8,3	199	264 000	1 845	1 512	M5	4	4	1 999	107	
S80 2.5T	6,3	12,5	8,6	206	294 000	1 950	1 587	M6	4	5	2 521	170	
S80 2.5T	6,9	14,2	9,6	229	310 900	2 295	-	A6	4	5	2 521	170	
S80 V8	8,7	18	12,1	284	507 000	3 120	1 792	A6	4	8	4 414	232	
V50 1.6	5,8	9,2	7,1	169	209 000	1 395	1 328	M5	5	4	1 596	74	
V50 T5	6,4	12,6	8,7	203	282 900	1 905	1 481	M6	5	5	2 521	169	
V50 T5	6,5	13,5	9	211	299 800	2 025	-	A5	5	5	2 521	169	
V70 2.0	6,9	11,7	8,6	206	263 000	1 950	1 567	M5	5	4	1 999	107	
V70 2.5T	6,6	12,5	8,8	209	293 000	1 995	1 652	M6	5	5	2 521	170	
V70 2.5T	7,1	14,2	9,7	232	309 900	2 340	-	A6	5	5	2 521	170	
XC90 V8	9,8	20	13,5	322	583 000	3 690	2 223	A6	5	8	4 414	232	

Dieselbilar

Modell	Bränsleförbrukning och koldioxidutsläpp				Ekonomi		Fordonsdata					
	(liter/100 km)			Koldioxid (g/km)	(kr)		Tjänstevikt (kg)	Växellåda	Dörrar	Cylindrar	Cylindervolymer (cm)	Effekt (kW)
	Land	Stad	Blandad		Cirkapris	Fordonsskatt						
Diesel												
ALFA ROMEO	2 års eller 10 000 mil nybilsgaranti, 3 års vagnskadegaranti, 8 års rostskyddsgaranti, 3 års lackgaranti.											
Miljöklass 2005												
159 1.9 JTDm	-	-	6,8	180	295 000	4 914	-	A6	4	4	1 910	110
159 1.9 JTDm SPORTWAGON	-	-	6,8	180	305 000	4 914	-	A6	5	4	1 910	110
159 2.0 JTDm	-	-	5,4	142	285 000	3 118	-	M	4	4	1 956	125
159 2.0 JTDm SPORTWAGON	-	-	5,4	142	295 000	3 118	-	M	5	4	1 956	125
159 2.4 JTDm	-	-	7,2	192	325 000	5 481	-	M6	4	5	2 387	155
159 2.4 JTDm SPORTWAGON	-	-	7,2	192	335 000	5 481	-	M6	5	5	2 387	154
MiTo 1.3 JTDm	-	-	4,3	114	185 000	1 795	-	M	3	4	1 248	66
MiTo 1.6 JTDm	-	-	4,6	122	195 000	2 173	-	M6	3	4	1 598	88
Uppgift om miljöklass saknas												
BRERA 2.0 JTDm	4,4	7,1	5,4	142	339 000	3 118	-	M	3	4	1 956	125
BRERA 2.4 JTDm	5,4	9,2	6,8	179	349 000	4 866	-	M	3	5	2 387	155
SPIDER 2.0 JTDm	4,4	7,1	5,4	142	359 000	3 118	-	M	2	4	1 956	125
SPIDER 2.4 JTDm	5,4	9,2	6,8	179	369 000	4 866	-	M	2	5	2 387	155
AUDI	2 års nybilsgaranti, 3 års vagnskadegaranti, 12 års rostskyddsgaranti, 3 års lackgaranti, Mobilitetsgaranti*, * Gäller vid driftstopp som inte vållats av föraren och omfattar hjälp på plats, hyrbil eller övernattnig på hotell. Förnyas varje grundservice.											
Miljöklass 2005												
A3 1.6 TDI	3,7	5	4,1	109	206 800	1 559	1 423	M5	3	4	1 598	77
A3 1.6 TDI	3,9	5,2	4,3	114	272 200	1 795	1 555	M5	2	4	1 598	77
A3 1.6 TDI	3,9	4,5	4,2	109	227 100	1 559	1 443	A6	3	4	1 598	77
A3 1.6 TDI SPORTBACK	3,8	5,1	4,2	112	215 300	1 701	1 475	M5	5	4	1 598	77
A3 1.6 TDI SPORTBACK	3,9	4,9	4,3	112	235 600	1 701	1 495	A6	5	4	1 598	77
A3 1.6 TDIe	3,3	4,7	3,8	99	209 100	1 134	1 423	M5	3	4	1 598	77
A3 1.6 TDIe SPORTBACK	3,4	4,8	3,9	102	217 600	1 228	1 450	M5	5	4	1 598	77
A3 2.0 TDI	3,8	5,5	4,4	115	216 100	1 842	1 460	M6	3	4	1 968	103
A3 2.0 TDI	4,2	6,3	5	129	232 600	2 504	1 560	M6	3	4	1 968	103
A3 2.0 TDI	4,2	6,9	5,2	139	238 000	2 976	1 475	M6	3	4	1 968	125
A3 2.0 TDI	4,7	7,2	5,6	148	254 500	3 402	1 570	M6	3	4	1 968	125
A3 2.0 TDI	4,4	6,7	5,3	139	284 500	2 976	1 600	M6	2	4	1 968	103
A3 2.0 TDI	4,4	7,2	5,4	143	236 400	3 165	1 485	A6	3	4	1 968	103
A3 2.0 TDI	4,6	7,2	5,6	147	258 300	3 354	1 495	A6	3	4	1 968	125
A3 2.0 TDI	4,4	7,7	5,6	148	304 200	3 402	1 620	A	2	4	1 968	103
A3 2.0 TDI SPORTBACK	3,8	5,5	4,4	115	224 600	1 842	1 513	M6	5	4	1 968	103
A3 2.0 TDI SPORTBACK	4,2	6,3	5	129	241 100	2 504	1 612	M6	5	4	1 968	103
A3 2.0 TDI SPORTBACK	4,2	6,9	5,2	139	246 500	2 976	1 528	M6	5	4	1 968	125
A3 2.0 TDI SPORTBACK	4,7	7,2	5,6	148	263 000	3 402	1 618	M6	5	4	1 968	125

Modell	Bränsleförbrukning och koldioxidutsläpp				Ekonomi		Fordonsdata					
	(liter/100 km)			Koldioxid (g/km)	(kr)		Tjänstevikt (kg)	Växellåda	Dörrar	Cylindrar	Cylindervolym (cm)	Effekt (kW)
	Land	Stad	Blandad		Cirkapris	Fordonsskatt						
AUDI forts.												
A3 2.0 TDI SPORTBACK	4,4	7,2	5,4	143	244 900	3 165	1 538	A6	5	4	1 968	103
A3 2.0 TDI SPORTBACK	4,7	7,4	5,7	149	266 800	3 449	1 548	A6	5	4	1 968	125
A4 2.0 TDI	4,2	6,2	4,9	129	274 600	2 504	1 625	M6	4	4	1 968	88
A4 2.0 TDI	4,3	6,5	5,1	134	281 000	2 740	1 623	M6	4	4	1 968	105
A4 2.0 TDI	4,8	7	5,6	147	298 500	3 354	1 710	M6	4	4	1 968	105
A4 2.0 TDI	4,4	6,2	5,1	134	289 300	2 740	1 623	M6	4	4	1 968	125
A4 2.0 TDI	4,9	7,1	5,7	149	306 800	3 449	1 710	M6	4	4	1 968	125
A4 2.0 TDI	4,8	7,3	5,7	149	300 800	3 449	1 653	A	4	4	1 968	105
A4 2.0 TDI ALLROAD	5,5	7,5	6,2	164	335 100	4 158	1 775	M6	5	4	1 968	105
A4 2.0 TDI ALLROAD	5,5	7,5	6,2	164	343 300	4 158	1 775	M6	5	4	1 968	125
A4 2.0 TDI AVANT	4,5	6,3	5,1	134	287 500	2 740	1 685	M6	5	4	1 968	88
A4 2.0 TDI AVANT	4,5	6,6	5,3	139	293 900	2 976	1 683	M6	5	4	1 968	105
A4 2.0 TDI AVANT	5	7,1	5,8	154	311 400	3 685	1 755	M6	5	4	1 968	105
A4 2.0 TDI AVANT	4,7	6,7	5,5	144	302 200	3 213	1 683	M6	5	4	1 968	125
A4 2.0 TDI AVANT	5,1	7,1	5,8	154	319 700	3 685	1 755	M6	5	4	1 968	125
A4 2.0 TDI AVANT	5	7,5	5,9	155	313 700	3 732	1 713	A	5	4	1 968	105
A4 2.0 TDIe	3,8	5,8	4,6	119	276 500	2 031	1 583	M6	4	4	1 968	100
A4 2.0 TDIe AVANT	4,2	6,1	4,9	129	294 000	2 504	1 693	M6	5	4	1 968	100
A4 2.7 TDI	4,8	8,1	6	159	339 400	3 921	1 720	M6	4	6	2 698	140
A4 2.7 TDI	5,5	7,9	6,4	167	359 200	4 299	1 743	A	4	6	2 698	140
A4 2.7 TDI AVANT	5,2	8,1	6,2	164	352 300	4 158	1 770	M6	5	6	2 698	140
A4 2.7 TDI AVANT	5,8	7,7	6,5	169	372 100	4 394	1 795	A	5	6	2 698	140
A4 3.0 TDI	5,3	8,8	6,6	173	397 600	4 583	1 810	M6	4	6	2 967	176
A4 3.0 TDI	5,7	8,3	6,6	174	420 300	4 630	1 845	A	4	6	2 967	176
A4 3.0 TDI ALLROAD	5,8	9,6	7,2	189	433 300	5 339	1 875	M6	5	6	2 967	176
A4 3.0 TDI ALLROAD	6,1	8,7	7,1	189	456 000	5 339	1 910	A	5	6	2 967	176
A4 3.0 TDI AVANT	5,5	8,8	6,8	176	410 500	4 725	1 855	M6	5	6	2 967	176
A4 3.0 TDI AVANT	5,8	8,5	6,8	179	433 200	4 866	1 895	A	5	6	2 967	176
A5 2.0 TDI	4,4	6,2	5,1	134	347 000	2 740	1 623	M6	2	4	1 968	125
A5 2.0 TDI	4,9	7,1	5,7	149	364 500	3 449	1 688	M6	2	4	1 968	125
A5 2.0 TDI	4,7	6,7	5,5	144	392 700	3 213	1 788	M6	2	4	1 968	125
A5 2.0 TDI SPORTBACK	4,8	7,5	5,8	152	346 700	3 591	1 703	A	5	4	1 968	105
A5 2.0 TDI SPORTBACK	4,5	6,5	5,2	137	334 500	2 882	1 678	M6	5	4	1 968	125
A5 2.0 TDI SPORTBACK	5	7,3	5,8	152	352 000	3 591	1 748	M6	5	4	1 968	125
A5 2.7 TDI	4,8	8,1	6	159	377 000	3 921	1 698	M6	2	6	2 698	140
A5 2.7 TDI	5,2	8,1	6,2	164	422 200	4 158	1 895	M6	2	6	2 698	140
A5 2.7 TDI	5,5	7,9	6,4	167	397 200	4 299	1 723	A	2	6	2 698	140
A5 2.7 TDI	5,8	7,7	6,5	169	442 400	4 394	1 920	A	2	6	2 698	140
A5 2.7 TDI SPORTBACK	4,8	8,1	6	159	364 000	3 921	1 768	M6	5	6	2 698	140
A5 2.7 TDI SPORTBACK	5,6	8	6,5	169	384 200	4 394	1 788	A	5	6	2 698	140
A5 3.0 TDI	5,3	8,8	6,6	173	439 700	4 583	1 778	M6	2	6	2 967	176
A5 3.0 TDI	5,8	8,5	6,8	179	504 300	4 866	2 005	A7	2	6	2 967	176
A5 3.0 TDI	5,7	8,3	6,6	174	459 800	4 630	1 818	A6	2	6	2 967	176
A5 3.0 TDI SPORTBACK	5,4	8,9	6,7	176	425 500	4 725	1 840	M6	5	6	2 967	176
A5 3.0 TDI SPORTBACK	5,7	8,3	6,6	174	445 700	4 630	1 875	A7	5	6	2 967	176
A6 2.0 TDI	4,9	7,3	5,8	151	315 400	3 543	1 740	A	4	4	1 968	100

Modell	Bränsleförbrukning och koldioxidutsläpp				Ekonomi		Fordonsdata					
	(liter/100 km)			Koldioxid (g/km)	(kr)		Tjänstevikt (kg)	Växelåda	Dörrar	Cylindrar	Cylindervolym (cm)	Effekt (kW)
	Land	Stad	Blandad		Cirkapris	Fordonsskatt						
AUDI forts.												
A6 2.0 TDI	4,7	7,5	5,7	149	307 300	3 449	1 730	A	4	4	1 968	125
A6 2.0 TDI	5	7,3	5,8	153	328 800	3 638	1 755	A	4	4	1 968	125
A6 2.0 TDI AVANT	5	7,5	5,9	155	331 300	3 732	1 810	A	5	4	1 968	100
A6 2.0 TDI AVANT	4,8	7,5	5,8	152	323 200	3 591	1 800	A	5	4	1 968	125
A6 2.0 TDI AVANT	5	7,4	5,9	154	344 700	3 685	1 825	A	5	4	1 968	125
A6 2.0 TDIe	4,3	7	5,3	139	293 900	2 976	1 700	M6	4	4	1 968	100
A6 2.0 TDIe AVANT	4,3	7	5,3	139	309 800	2 976	1 770	M6	5	4	1 968	100
A6 2.7 TDI	5	8,3	6,2	164	375 600	4 158	1 800	M6	4	6	2 698	140
A6 2.7 TDI	5,8	9,4	7,1	189	414 000	5 339	1 920	A6	4	6	2 698	140
A6 2.7 TDI	5,5	8	6,4	169	397 100	4 394	1 825	A	4	6	2 698	140
A6 2.7 TDI ALLROAD	6,2	9,9	7,5	199	472 300	5 811	2 010	A	5	6	2 698	140
A6 2.7 TDI AVANT	5	8,3	6,2	164	391 500	4 158	1 870	M6	5	6	2 698	140
A6 2.7 TDI AVANT	5,8	9,4	7,1	189	429 900	5 339	1 980	A6	5	6	2 698	140
A6 2.7 TDI AVANT	5,6	8,1	6,5	172	413 000	4 536	1 900	A	5	6	2 698	140
A6 3.0 TDI	5,4	8,9	6,7	179	405 800	4 866	1 915	M6	4	6	2 967	176
A6 3.0 TDI	5,8	9,3	7,1	189	427 300	5 339	1 940	A6	4	6	2 967	176
A6 3.0 TDI ALLROAD	5,9	9,4	7,2	189	462 600	5 339	2 010	M6	5	6	2 967	176
A6 3.0 TDI ALLROAD	6,2	9,7	7,5	199	484 100	5 811	2 015	A	5	6	2 967	176
A6 3.0 TDI AVANT	5,4	8,9	6,7	179	421 700	4 866	1 975	M6	5	6	2 967	176
A6 3.0 TDI AVANT	5,8	9,3	7,1	189	443 200	5 339	2 000	A6	5	6	2 967	176
A8 4.2 TDI	6,1	10,2	7,6	199	910 000	5 811	2 180	A8	4	8	4 134	257
Q5 2.0 TDI	5,6	8,1	6,5	172	332 900	4 536	1 925	M6	5	4	1 968	105
Q5 2.0 TDI	5,8	8,2	6,7	175	356 400	4 677	1 925	M6	5	4	1 968	125
Q5 2.0 TDI	6	8,2	6,8	179	379 100	4 866	1 950	A7	5	4	1 968	125
Q5 3.0 TDI	6,6	9,2	7,5	199	465 800	5 811	2 050	A7	5	6	2 967	176
Q7 3.0 TDI	7,8	11,3	9,1	239	508 400	7 701	2 535	A6	5	6	2 967	176
Q7 4.2 TDI	8,2	12,8	9,9	262	707 500	8 788	2 640	A6	5	8	4 134	240
TT 2.0 TDI	4,3	7	5,3	139	365 700	2 976	1 475	M6	3	4	1 968	125
TT 2.0 TDI ROADSTER	4,5	7,2	5,5	144	390 800	3 213	1 530	M6	2	4	1 968	125
Uppgift om miljöklass saknas												
A1 1.6 TDI	-	-	3,9	103	-	1 275	-	M5	3	4	1 598	77
A4 3.0 TDI clean diesel	5,8	8,8	6,9	180	437 400	4 914	1 880	A6	4	6	2 967	176
A4 3.0 TDI clean diesel AVANT	5,8	8,8	6,9	180	450 300	4 914	1 938	A6	5	6	2 967	176
Q7 3.0 TDI clean diesel	7,6	11,2	8,9	234	528 400	7 465	2 585	A	5	6	2 967	176
BMW												
2 års nybilsgaranti, 3 års vagnskadegaranti, 12 års rostskyddsgaranti, 3 års lackgaranti, 3 år / 8000 mil fri service, 3 års driftstoppjälp, BMW Service Jourtjänst.												
Miljöklass 2005PM												
1-SERIE 118d	4,3	5,8	4,9	129	301 000	2 504	1 550	M6	2	4	1 995	105
1-SERIE 118d	4,7	7,3	5,8	152	320 800	3 591	1 575	A6	2	4	1 995	105
1-SERIE 120d	4,3	6,4	5,1	134	326 000	2 740	1 580	M6	2	4	1 995	130
1-SERIE 120d	4,7	7,6	5,8	152	345 800	3 591	1 590	A6	2	4	1 995	130
1-SERIE 123d	4,6	6,7	5,4	144	370 000	3 213	1 615	M6	2	4	1 995	150
1-SERIE 123d	4,9	7,6	5,9	154	389 800	3 685	-	A6	2	4	1 995	150
3-SERIE 318d	4,1	5,7	4,7	123	290 000	2 220	1 505	M6	4	4	1 995	105

Modell	Bränsleförbrukning och koldioxidutsläpp				Ekonomi		Fordonsdata					
	(liter/100 km)			Koldioxid (g/km)	(kr)		Tjänstevikt (kg)	Växelåda	Dörrar	Cylindrar	Cylindervolym (cm)	Effekt (kW)
	Land	Stad	Blandad		Cirkapris	Fordonsskatt						
BMW forts.												
3-SERIE 318d	4,6	7,3	5,6	148	311 700	3 402	1 520	A6	4	4	1 995	105
3-SERIE 318d TOURING	-	-	4,5	120	304 000	2 079	1 580	M6	5	4	1 995	105
3-SERIE 320d Bavaria	4,1	6	4,8	128	299 000	2 457	1 505	M6	4	4	1 995	130
3-SERIE 320d Bavaria	4,6	7,3	5,6	148	320 700	3 402	1 520	A6	4	4	1 995	130
3-SERIE 320d	-	-	4,7	125	346 000	2 315	1 495	M6	2	4	1 995	135
3-SERIE 320d	4,6	6,7	5,4	143	370 000	3 165	1 590	M6	2	4	1 995	135
3-SERIE 320d	4,6	6,7	5,4	143	332 000	3 165	1 600	M6	4	4	1 995	130
3-SERIE 320d	4,8	7,9	5,9	156	353 700	3 780	1 615	A6	4	4	1 995	130
3-SERIE 320d	4,8	7,9	5,9	156	391 700	3 780	-	A6	2	4	1 995	135
3-SERIE 320d TOURING	-	-	4,8	128	307 200	2 457	1 580	M6	5	4	1 995	135
3-SERIE 320d TOURING	-	-	5,3	140	350 000	3 024	1 665	M6	5	4	1 995	135
3-SERIE 325d	-	-	5,7	151	372 000	3 543	1 590	M6	2	6	2 993	150
3-SERIE 325d	4,6	7,6	5,7	153	345 500	3 638	1 600	M6	4	6	2 993	145
3-SERIE 325d	-	-	6,1	160	444 000	3 969	1 815	M6	2	6	2 993	145
3-SERIE 325d	5,1	8,1	6,2	164	367 200	4 158	1 610	A6	4	6	2 993	145
3-SERIE 325d TOURING	-	-	5,8	153	359 500	3 638	1 665	M6	5	6	2 993	145
3-SERIE 330d	4,8	7,3	5,7	152	421 000	3 591	1 600	M6	2	6	2 993	180
3-SERIE 330d	5,5	8,3	6,5	171	445 000	4 488	1 700	M6	2	6	2 993	180
3-SERIE 330d	4,8	7,3	5,7	152	389 000	3 591	1 610	M6	4	6	2 993	180
3-SERIE 330d	5,5	8,3	6,5	171	414 000	4 488	1 710	M6	4	6	2 993	180
3-SERIE 330d	5,2	7,7	6,1	162	485 000	4 063	1 825	M6	2	6	2 993	180
3-SERIE 330d	5,2	8	6,2	164	410 700	4 158	1 625	A6	4	6	2 993	180
3-SERIE 330d	5,7	8,8	6,8	178	435 700	4 819	1 725	A6	4	6	2 993	180
3-SERIE 330d	5,2	8	6,2	164	442 700	4 158	1 615	A6	2	6	2 993	180
3-SERIE 330d	5,7	8,8	6,8	178	466 700	4 819	1 715	A6	2	6	2 993	180
3-SERIE 330d	5,4	8,2	6,4	170	506 700	4 441	1 840	A6	2	6	2 993	180
3-SERIE 330d TOURING	5	7,5	5,9	155	405 000	3 732	1 675	M6	5	6	2 993	180
3-SERIE 330d TOURING	5,6	8,4	6,6	174	430 000	4 630	1 775	M6	5	6	2 993	180
3-SERIE 330d TOURING	5,3	8,1	6,3	165	426 700	4 205	1 690	A6	5	6	2 993	180
3-SERIE 330d TOURING	5,8	8,9	6,9	181	451 700	4 961	1 790	A6	5	6	2 993	180
3-SERIE 335d	-	-	6,6	174	469 000	4 630	1 645	A6	2	6	2 993	210
3-SERIE 335d	5,3	9,1	6,7	177	433 000	4 772	1 655	A6	4	6	2 993	210
3-SERIE 335d TOURING	-	-	6,8	176	449 000	4 725	1 720	A6	5	6	2 993	210
5-SERIE 520d	4,3	6,5	5,1	136	343 000	2 835	1 585	M6	4	4	1 995	130
5-SERIE 520d	4,6	7,5	5,6	149	366 200	3 449	1 595	A6	4	4	1 995	130
5-SERIE 520d TOURING	4,5	6,7	5,3	140	368 000	3 024	1 675	M6	5	4	1 995	130
5-SERIE 520d TOURING	4,7	7,7	5,8	154	391 200	3 685	1 695	A6	5	4	1 995	130
5-SERIE 525d	5	8,2	6,2	165	386 000	4 205	1 655	M6	4	6	2 993	145
5-SERIE 525d	5,4	8,8	6,7	179	410 000	4 866	1 745	M6	4	6	2 993	145
5-SERIE 525d	5,3	8,5	6,5	172	409 200	4 536	1 670	A6	4	6	2 993	145
5-SERIE 525d	5,6	9,1	6,9	183	433 200	5 055	1 755	A6	4	6	2 993	145
5-SERIE 525d TOURING	5,2	8,4	6,4	171	411 000	4 488	1 735	M6	5	6	2 993	145
5-SERIE 525d TOURING	5,6	9,1	6,9	184	436 000	5 103	1 845	M6	5	6	2 993	145
5-SERIE 525d TOURING	5,4	8,6	6,6	176	434 200	4 725	1 765	A6	5	6	2 993	145
5-SERIE 525d TOURING	5,7	9,2	7	187	459 200	5 244	1 855	A6	5	6	2 993	145
5-SERIE 530d	5,1	8,6	6,4	170	422 000	4 441	1 655	M6	4	6	2 993	173

Modell	Bränsleförbrukning och koldioxidutsläpp				Ekonomi		Fordonsdata					
	(liter/100 km)			Koldioxid (g/km)	(kr)		Tjänstevikt (kg)	Växelåda	Dörrar	Cylindrar	Cylindervolym (cm)	Effekt (kW)
	Land	Stad	Blandad		Cirkapris	Fordonsskatt						
BMW forts.												
5-SERIE 530d	5,5	9,2	6,9	183	446 000	5 055	1 760	M6	4	6	2 993	173
5-SERIE 530d	5,2	9,1	6,6	176	445 200	4 725	1 675	A6	4	6	2 993	173
5-SERIE 530d	5,5	9,6	7	186	469 200	5 197	1 780	A6	4	6	2 993	173
5-SERIE 530d TOURING	5,3	8,8	6,6	176	448 000	4 725	1 735	M6	5	6	2 993	173
5-SERIE 530d TOURING	5,8	9,6	7,2	192	472 000	5 481	1 845	M6	5	6	2 993	173
5-SERIE 530d TOURING	5,3	9,3	6,8	180	471 200	4 914	1 775	A6	5	6	2 993	173
5-SERIE 530d TOURING	5,6	9,9	7,2	192	495 200	5 481	1 855	A6	5	6	2 993	173
5-SERIE 535d	5,4	9	6,7	178	489 000	4 819	1 735	A6	4	6	2 993	210
5-SERIE 535d TOURING	5,6	9,2	6,9	182	515 000	5 008	1 835	A6	5	6	2 993	210
6-SERIE 635d	5,6	9,2	6,9	183	753 000	5 055	1 725	A6	2	6	2 993	210
6-SERIE 635d	5,8	9,6	7,2	190	832 000	5 386	1 935	A6	2	6	2 993	210
X3 xDrive20d	5,5	8,2	6,5	172	371 000	4 536	1 815	M6	5	4	1 995	130
X3 xDrive20d	5,8	8,3	6,7	178	393 100	4 819	1 825	A6	5	4	1 995	130
X3 xDrive30d	6	9,7	7,4	196	445 000	5 670	1 880	M6	5	6	2 993	160
X3 xDrive30d	6,4	9,9	7,7	206	467 100	6 142	1 885	A6	5	6	2 993	160
X3 xDrive35d	6,7	9,7	7,8	208	498 000	6 237	1 950	A6	5	6	2 993	210
X5 xDrive30d	-	-	7,4	195	529 000	5 622	2 150	A6	5	6	2 993	180
Miljöklass 2005												
1-SERIE 116d	3,9	5,3	4,4	118	229 000	1 984	1 370	M6	3	4	1 995	85
1-SERIE 116d	3,9	5,3	4,4	118	235 000	1 984	1 380	M6	5	4	1 995	85
1-SERIE 118d	4,5	6,9	5,4	144	259 800	3 213	1 410	A6	3	4	1 995	105
1-SERIE 118d	4,5	6,9	5,4	144	265 800	3 213	1 420	A6	5	4	1 995	105
1-SERIE 118d	4,5	6,9	5,4	144	290 800	3 213	1 420	A6	2	4	1 995	105
1-SERIE 118d	4	5,4	4,5	119	240 000	2 031	1 385	M6	3	4	1 995	105
1-SERIE 118d	4	5,4	4,5	119	246 000	2 031	1 395	M6	5	4	1 995	105
1-SERIE 118d	4	5,4	4,5	119	271 000	2 031	1 395	M6	2	4	1 995	105
1-SERIE 120d	4,4	7,2	5,4	144	286 800	3 213	1 445	A6	3	4	1 995	130
1-SERIE 120d	4,4	7,2	5,4	144	293 800	3 213	1 455	A6	5	4	1 995	130
1-SERIE 120d	4,4	7,2	5,4	144	305 800	3 213	1 455	A6	2	4	1 995	130
1-SERIE 120d	4,1	6,1	4,8	128	267 000	2 457	1 440	M6	3	4	1 995	130
1-SERIE 120d	4,1	6,1	4,8	128	274 000	2 457	1 450	M6	5	4	1 995	130
1-SERIE 120d	4,1	6,1	4,8	128	286 000	2 457	1 450	M6	2	4	1 995	130
1-SERIE 123d	4,6	7,3	5,6	148	331 800	3 402	-	A6	3	4	1 995	150
1-SERIE 123d	4,6	7,3	5,6	148	338 800	3 402	-	A6	5	4	1 995	150
1-SERIE 123d	4,6	7,3	5,6	148	345 800	3 402	1 495	A6	2	4	1 995	150
1-SERIE 123d	4,4	6,5	5,2	138	312 000	2 929	1 485	M6	3	4	1 995	150
1-SERIE 123d	4,4	6,5	5,2	138	319 000	2 929	1 495	M6	5	4	1 995	150
1-SERIE 123d	4,4	6,5	5,2	138	326 000	2 929	1 495	M6	2	4	1 995	150
3-SERIE 316d	4	5,4	4,5	118	274 900	1 984	1 475	M	4	4	1 995	85
3-SERIE 320d	-	-	5,1	135	420 000	2 787	1 730	M6	2	4	1 995	135
5-SERIE 530d Gran Turismo	5,6	8,1	6,5	173	517 000	4 583	2 035	A8	5	6	2 993	180
X1 sDrive18d	4,7	6,1	5,2	136	290 000	2 835	1 545	M6	5	4	1 995	105
X1 sDrive20d	4,7	6,4	5,3	139	312 000	2 976	1 565	M6	5	4	1 995	130
X1 xDrive18d	5,1	6,7	5,7	150	309 000	3 496	1 615	M6	5	4	1 995	105
X1 xDrive20d	5,1	7	5,8	153	331 000	3 638	1 650	M6	5	4	1 995	130

Modell	Bränsleförbrukning och koldioxidutsläpp				Ekonomi		Fordonsdata					
	(liter/100 km)			Koldioxid (g/km)	(kr)		Tjänstevikt (kg)	Växellåda	Dörrar	Cylindrar	Cylindervolym (cm)	Effekt (kW)
	Land	Stad	Blandad		Cirkapris	Fordonsskatt						
Diesel												
BMW forts.												
X1 xDrive23d	5,5	7,8	6,3	167	372 000	4 299	1 670	A6	5	4	1 995	150
X3 xDrive18d	5,2	7,9	6,2	165	345 000	4 205	1 815	M6	5	4	1 995	105
X6 xDrive30d	-	-	7,4	195	547 000	5 622	2 150	A6	5	6	2 993	173
Uppgift om miljöklass saknas												
3-SERIE 316d TOURING	-	-	4,5	119	288 900	2 031	-	M	5	4	1 995	85
3-SERIE 320d EfficientDynamics Edition	-	-	4,1	109	308 000	1 559	-	M	4	4	1 995	120
5-SERIE 520d	-	-	5	132	349 000	2 646	1 715	M6	4	4	1 995	135
5-SERIE 520d	-	-	5,2	137	374 000	2 882	1 720	A8	4	4	1 995	135
5-SERIE 525d	-	-	6,2	162	394 000	4 063	1 765	M6	4	6	2 993	150
5-SERIE 525d	-	-	6,1	161	419 000	4 016	1 780	A8	4	6	2 993	150
5-SERIE 530d	-	-	6,3	166	436 000	4 252	1 790	M6	4	6	2 993	180
5-SERIE 530d	-	-	6,2	162	461 000	4 063	1 795	A8	4	6	2 993	180
5-SERIE 535d Gran Turismo	-	-	6,7	175	583 000	4 677	-	A8	5	6	2 993	225
7-SERIE 730d	5,5	9	6,8	178	762 000	4 819	1 940	A	4	6	2 993	180
7-SERIE 730Ld	5,6	9,1	6,9	180	811 000	4 914	1 975	A	4	6	2 993	180
7-SERIE 740d	5,7	9	6,9	181	824 000	4 961	1 950	A	4	6	2 993	225
X5 xDrive40d	-	-	7,5	198	563 000	5 764	-	A6	5	6	2 993	225
X6 xDrive40d	-	-	7,5	198	581 000	5 764	-	A6	5	6	2 993	225
CADILLAC 3 års eller 10 000 mil nybilsgaranti, 3 års vagnskadegaranti, 6 års rostskyddsgaranti, 3 års GM Assistance.												
Miljöklass 2005												
BLS 1.9 D	4,9	8,1	6,1	167	261 400	4 299	1 505	M6	4	4	1 910	110
BLS 1.9 D	4,6	7,6	5,7	170	276 500	4 441	1 545	M6	4	4	1 910	133
BLS 1.9 D	4,8	7,8	6,3	159	274 700	3 921	1 555	M6	5	4	1 910	110
BLS 1.9 D	4,8	7,8	5,9	175	289 800	4 677	1 595	M6	5	4	1 910	133
BLS 1.9 D	5,6	9,9	7,2	189	280 900	5 339	1 530	A6	4	4	1 910	110
BLS 1.9 D	5,1	9,6	6,8	197	296 000	5 717	1 570	A6	4	4	1 910	133
BLS 1.9 D	5,2	9,5	7,1	179	294 200	4 866	1 575	A6	5	4	1 910	110
BLS 1.9 D	5,2	9,7	6,9	202	309 300	5 953	1 620	A6	5	4	1 910	133
CHEVROLET 3 års eller 10 000 mil nybilsgaranti, 3 års vagnskadegaranti, 6 års rostskyddsgaranti, 3 års assistansförsäkring.												
Miljöklass 2005												
CAPTIVA 2.0	7,3	10,7	8,6	233	304 000	7 418	1 790	A	5	4	1 991	110
CRUZE 2.0	5,5	8,6	6,7	177	204 900	4 772	-	A	4	4	1 991	92
CRUZE 2.0	4,6	7	5,5	145	174 900	3 260	-	M	4	4	1 991	92
CHRYSLER 2 års nybilsgaranti, 3 års vagnskadegaranti, 7 års rostskyddsgaranti, 2 års CPS / JPS assistans.												
Miljöklass 2005												
300 C 3.0 V6 CRD	6,2	10,2	7,7	203	399 900	6 000	1 910	A5	4	6	2 987	160
300 C 3.0 V6 CRD	6,5	10,3	7,9	207	419 900	6 189	1 945	A5	5	6	2 987	160
GRAND VOYAGER 2.8 CRD	7,1	11,8	8,8	233	354 900	7 418	2 175	A6	5	4	2 768	120

Modell	Bränsleförbrukning och koldioxidutsläpp				Ekonomi		Fordonsdata						
	(liter/100 km)			Koldioxid (g/km)	(kr)		Tjänstevikt (kg)	Växellåda	Dörrar	Cylindrar	Cylindervolym (cm)	Effekt (kW)	
	Land	Stad	Blandad		Cirkapris	Fordonsskatt							
Diesel													
CITROËN 2 års nybilsgaranti, 3 års vagnskadegaranti, 12 års rostskyddsgaranti, 3 års lackgaranti, 3 års assistans.													
Miljöklass 2005PM													
C-CROSSER 2.2 HDi	-	-	7,3	192	319 900	5 481	1 825	A	5	4	2 179	118	
Miljöklass 2005													
BERLINGO 1.6 HDi 110 FAMILY	-	-	5,3	140	184 900	3 024	1 504	M5	5	4	1 560	80	
C3 1.6 HDi 110 PICASSO	4,1	6,4	4,9	130	174 900	2 551	1 439	M5	5	4	1 560	80	
C4 1.6 HDi 110	3,8	5,8	4,5	119	172 900	2 031	1 405	M5	5	4	1 560	81	
C5 1.6 HDi 110 TOURER	-	-	5,3	140	267 400	3 024	1 674	M5	5	4	1 560	80	
C4 1.6 HDi 110 GRAND PICASSO	-	-	5,5	145	244 900	3 260	1 605	M5	5	4	1 560	81	
C4 2.0 HDi 138 GRAND PICASSO	-	-	5,9	155	264 900	3 732	1 695	M6	5	4	1 997	101	
C5 1.6 HDi 110	-	-	5,3	140	257 400	3 024	1 629	M5	4	4	1 560	80	
C5 2.0 HDi 138	5,5	9,9	7,1	189	288 900	5 339	1 784	A6	4	4	1 996	100	
C5 2.0 HDi 138 TOURER	5,5	9,9	7,1	189	298 900	5 339	1 830	A6	5	4	1 996	100	
Uppgift om miljöklass saknas													
C3 1.6 HDi 90	3,3	4,7	3,8	99	160 900	1 134	1 155	M	5	4	1 560	68	
C5 2.0 HDi 140	-	-	5,7	149	276 900	3 449	-	M	4	4	1 997	103	
C5 2.0 HDi 140 TOURER	-	-	5,7	149	286 900	3 449	-	M	5	4	1 997	103	
C5 2.7 V6 HDi 240	-	-	7,4	195	384 900	5 622	-	A6	4	6	2 719	177	
C5 2.7 V6 HDi 240 TOURER	-	-	7,4	195	394 900	5 622	-	A6	5	6	2 719	177	
C6 3.0 V6 HDi	5,8	10,2	7,4	195	539 000	5 622	-	A6	4	6	2 993	177	
DODGE 2 års nybilsgaranti, 3 års vagnskadegaranti, 7 års rostskyddsgaranti, 2 års CPS assistans.													
Miljöklass 2005													
CALIBER 2.0 CRD	5	7,9	6,1	163	219 900	4 110	1 320	M6	5	4	1 968	103	
JOURNEY 2.0 CRD	5,5	8,7	6,7	176	319 900	4 725	1 875	A6	5	4	1 968	103	
NITRO 2.8 CRD	7,3	10,8	8,6	228	241 600	7 182	1 890	M6	5	4	2 768	130	
NITRO 2.8 CRD	7,5	11,7	9	242	314 900	7 843	1 875	A5	5	4	2 768	130	
FIAT 2 års nybilsgaranti, 3 års vagnskadegaranti, 8 års rostskyddsgaranti, 3 års lackgaranti.													
Miljöklass 2005PM													
500 1.3 MultiJet	3,6	5,3	4,2	111	153 000	1 653	1 055	M5	3	4	1 248	55	
BRAVO 1.6 MultiJet Eco	3,8	5,8	4,5	119	185 500	2 031	1 395	M6	5	4	1 598	77	
Miljöklass 2005													
PUNTO EVO 1.3 MultiJet	-	-	4,1	108	156 000	1 512	-	M5	5	4	1 248	55	
PUNTO EVO 1.3 MultiJet	-	-	4,2	110	159 000	1 606	-	M5	5	4	1 248	70	
Uppgift om miljöklass saknas													
BRAVO 1.6 MultiJet Dualogic	-	-	4,9	129	194 500	2 504	-	A	5	4	1 598	88	
QUBO 1.3 MultiJet	-	-	4,4	115	164 000	1 842	-	M5	5	4	1 248	55	

Modell	Bränsleförbrukning och koldioxidutsläpp				Ekonomi		Fordonsdata					
	(liter/100 km)			Koldioxid (g/km)	(kr)		Tjänstevikt (kg)	Växellåda	Dörrar	Cylindrar	Cylindervolym (cm)	Effekt (kW)
	Land	Stad	Blandad		Cirkapris	Fordonskost						
Diesel												
FORD	2 års nybilsgaranti, 3 års vagnskadegaranti, 12 års rostskyddsgaranti (6år Ka. Maverick), 3 års Assistansservice.											
Miljöklass 2005PM												
FOCUS 1.6 TDCi	3,4	5	4	104	192 500	1 323	-	M5	5	4	1 560	80
FOCUS 1.6 TDCi	3,4	4,5	3,8	99	199 000	1 134	-	M5	5	4	1 560	80
FOCUS 1.6 TDCi	3,4	5	4	104	199 000	1 323	-	M5	5	4	1 560	80
FOCUS 2.0 TDCi	4,5	7	5,5	144	217 800	3 213	-	M6	5	4	1 997	100
FOCUS 2.0 TDCi	4,7	7,8	5,8	154	231 600	3 685	-	A6	5	4	1 997	100
Miljöklass 2005												
FIESTA 1.6 TDCi	3,6	4,9	4,1	107	148 900	1 464	-	M5	5	4	1 560	55
FIESTA 1.6 TDCi	3,6	4,9	4,1	107	145 400	1 464	-	M5	3	4	1 560	55
FOCUS 1.6 TDCi	3,7	5,6	4,4	115	185 200	1 842	-	M5	5	4	1 560	66
FOCUS 1.6 TDCi	3,7	5,6	4,4	115	192 800	1 842	-	M5	5	4	1 560	80
FOCUS 1.6 TDCi	3,7	5,6	4,4	115	180 200	1 842	-	M5	5	4	1 560	66
FOCUS 1.6 TDCi	3,7	5,6	4,4	115	187 800	1 842	-	M5	5	4	1 560	80
FOCUS 1.6 TDCi C-MAX	3,7	5,8	4,5	119	199 600	2 031	1 391	M5	5	4	1 560	80
FOCUS 2.0 TDCi	4,9	7,7	5,9	156	284 000	3 780	1 630	M6	2	4	1 997	100
FOCUS 2.0 TDCi C-MAX	4,7	7,3	5,7	149	212 600	3 449	1 527	M6	5	4	1 998	100
FOCUS 2.0 TDCi C-MAX	4,8	8	5,9	159	226 400	3 921	-	A4	5	4	1 998	100
FUSION 1.4 TDCi	4	5,7	4,6	122	136 600	2 173	1 199	M5	5	4	1 399	50
FUSION 1.6 TDCi	4	5,5	4,5	119	147 600	2 031	-	M5	5	4	1 560	66
GALAXY 2.0 TDCi	5	7,7	6	159	293 800	3 921	1 806	M6	5	4	1 997	103
GALAXY 2.0 TDCi	5,7	9,7	7,2	189	308 800	5 339	1 806	A6	5	4	1 997	103
GALAXY 2.2 TDCi	5,3	9,1	6,7	179	312 800	4 866	1 840	M6	5	4	2 179	129
KUGA 2.0 TDCi	5,4	8,1	6,4	169	264 500	4 394	1 613	M6	5	4	1 997	100
MONDEO 2.0 TDCi	4,9	7,6	5,6	156	279 800	3 780	1 571	M6	4	4	1 997	103
MONDEO 2.0 TDCi	4,9	7,6	5,9	156	236 000	3 780	1 559	M6	5	4	1 997	103
MONDEO 2.0 TDCi	4,9	7,6	5,9	156	242 000	3 780	1 578	M6	5	4	1 997	103
S-MAX 2.0 TDCi	5	7,7	6	159	268 500	3 921	1 743	M6	5	4	1 997	103
S-MAX 2.0 TDCi	5,7	9,7	7,2	189	283 500	5 339	1 743	A6	5	4	1 997	103
S-MAX 2.2 TDCi	5,2	9	6,6	175	287 500	4 677	1 802	M6	5	4	2 179	129
Uppgift om miljöklass saknas												
FIESTA 1.6 TDCi	3,6	5,2	4,2	110	151 400	1 606	-	M5	3	4	1 560	66
FIESTA 1.6 TDCi	3,6	5,2	4,2	110	154 900	1 606	-	M5	5	4	1 560	66
FOCUS 2.0 TDCi	4,5	7,2	5,5	147	222 800	3 354	1 391	M6	5	4	1 997	100
FOCUS 2.0 TDCi	4,7	7,8	5,8	154	236 600	3 685	-	A6	5	4	1 997	100
KA 1.3 TDCi	3,6	5,3	4,2	112	135 900	1 701	1 055	M5	3	4	1 248	55
HONDA	3 års eller 10 000 mil nybilsgaranti, 3 års vagnskadegaranti, 6 års rostskyddsgaranti (12år Civic. S2000. Accord), 3 års lackgaranti.											
Miljöklass 2005												
ACCORD 2.2 i-DTEC	4,8	7,3	5,7	150	307 400	3 496	1 610	M6	4	4	2 199	110
ACCORD 2.2 i-DTEC TOURER	5	7,5	5,9	157	317 400	3 827	1 629	M6	5	4	2 199	110
CR-V 2.2 i-CTDi	5,7	8,1	6,5	173	273 900	4 583	1 771	M6	5	4	2 204	103

Modell	Bränsleförbrukning och koldioxidutsläpp				Ekonomi		Fordonsdata						
	(liter/100 km)			Koldioxid (g/km)	(kr)		Tjänstevikt (kg)	Växellåda	Dörrar	Cylindrar	Cylindervolym (cm)	Effekt (kW)	
	Land	Stad	Blandad		Cirkapris	Fordonsskatt							
Diesel													
HYUNDAI	3 års nybilsgaranti, 3 års vagnskadegaranti, 10 års rostskyddsgaranti (6 år Getz/Matrix/Coupe/Tucson), 3 års lackgaranti, 3 års assistansservice, 9 år eller 15 000 mil elektronikgaranti.												
Miljöklass 2005PM													
i20 1.6 CRDi	3,7	5,3	4,3	115	164 900	1 842	1 310	M5	5	4	1 582	85	
i30 1.6 CRDi	4,1	5,4	4,5	119	171 900	2 031	1 470	M6	5	4	1 582	66	
i30 1.6 CRDi	4,1	5,3	4,5	119	189 900	2 031	1 470	M6	5	4	1 582	85	
i30 1.6 CRDi	4,1	5,3	4,5	119	181 900	2 031	1 520	M6	5	4	1 582	66	
i30 1.6 CRDi	4,1	5,3	4,5	119	197 900	2 031	1 520	M6	5	4	1 582	85	
i30 1.6 CRDi	4,1	5,3	4,5	119	217 900	2 031	1 520	M6	5	4	1 582	94	
i30 1.6 CRDi	4,9	7,1	4,7	150	199 900	3 496	1 470	A4	5	4	1 582	85	
i30 1.6 CRDi	4,9	7,4	5,8	154	207 900	3 685	1 530	A4	5	4	1 582	85	
i30 2.0 CRDi	4,4	7,2	5,5	145	219 900	3 260	1 540	M6	5	4	1 991	103	
i30 2.0 CRDi	4,4	7,2	5,5	145	227 900	3 260	1 580	M6	5	4	1 991	103	
iX35 2.0 CRDi-R	4,9	6,6	5,5	147	224 900	3 354	1 690	M6	5	4	1 995	100	
iX35 2.0 CRDi-R	5,3	7,2	6	158	274 900	3 874	1 760	M6	5	4	1 995	135	
iX35 2.0 CRDi-R	6	9,1	7,1	187	289 900	5 244	1 790	A6	5	4	1 995	135	
SANTA FE 2.2 CRDi-R	5,6	8,8	6,8	176	299 900	4 725	2 000	M6	5	4	2 199	145	
SANTA FE 2.2 CRDi-R	6,2	8,8	7,2	194	314 900	5 575	2 030	A6	5	4	2 199	145	
Miljöklass 2005													
H-1 2.5 CRDi	7,1	10,9	8,5	225	299 900	7 040	2 350	M5	5	4	2 497	125	
i20 1.4 CRDi	3,7	5,1	4,2	109	159 900	1 559	1 310	M6	5	4	1 396	66	
JAGUAR	3 års nybilsgaranti / utan milbegränsning, 3 års vagnskadegaranti, 6 års rostskyddsgaranti, 3 års lackgaranti, 2 första servicetillfällena kostnadsfria, 3 års assistansförsäkring inom Europa.												
Miljöklass 2005													
XF 3.0 V6 D	5,5	9,5	6,8	179	457 800	4 866	1 820	A6	4	6	2 993	177	
XF 3.0 V6 D S	5,5	9,5	6,8	179	485 800	4 866	1 820	A6	4	6	2 993	202	
XJ 3.0 V6 D	5,6	9,6	7	184	-	5 103	1 796	A6	4	6	2 993	202	
XJ 3.0 V6 D	5,8	9,7	7,2	189	-	5 339	1 813	A6	4	6	2 993	202	
JEEP	2 års nybilsgaranti, 3 års vagnskadegaranti, 7 års rostskyddsgaranti, 2 års assistans, 5 år eller 14 000 mil drivlinegaranti.												
Miljöklass 2005													
CHEROKEE 2.8 CRD	7,5	11,7	9	242	359 900	7 843	2 060	A5	5	4	2 777	130	
COMMANDER 3.0 V6 CRD	9,2	13,5	10,8	248	409 900	8 127	2 320	A5	5	6	2 987	160	
GRAND CHEROKEE 3.0 V6 CRD	8,4	12,6	10,3	263	429 900	8 835	2 210	A5	5	6	2 987	160	
PATRIOT 2.0 CRD	5,6	8,3	6,6	175	239 900	4 677	1 645	M6	5	4	1 968	103	
KIA	3 års nybilsgaranti (cee'd 7 år), 3 års vagnskadegaranti, 6 års rostskyddsgaranti, 3 års lackgaranti, 3 års Non Stop Assistans garanti.												
Miljöklass 2005													
CARENS 2.0 CRDi	5,3	7,8	6,2	165	197 900	4 205	1 741	M6	5	4	1 991	103	
CARENS 2.0 CRDi	5,2	7,8	6,1	163	207 900	4 110	1 767	M6	5	4	1 991	103	

Modell	Bränsleförbrukning och koldioxidutsläpp				Ekonomi		Fordonsdata					
	(liter/100 km)			Koldioxid (g/km)	(kr)		Tjänstevikt (kg)	Växellåda	Dörrar	Cylindrar	Cylindervolym (cm)	Effekt (kW)
	Land	Stad	Blandad		Cirkapris	Fordonskost						
KIA forts.												
CARENS 2.0 CRDi	5,7	9,6	7,1	189	217 900	5 339	1 791	A4	5	4	1 991	103
CARNIVAL 2.2 CRDi	5,6	8,8	6,7	179	281 900	4 866	2 187	M6	5	4	2 199	143
CARNIVAL 2.2 CRDi	6,2	10	7,5	199	311 900	5 811	2 212	A6	5	4	2 199	143
CEE'D 1.6 CRDi	4	4,9	4,5	115	174 900	1 842	1 468	M6	5	4	1 582	85
CEE'D 1.6 CRDi	4,6	7,1	5,6	147	187 900	3 354	1 475	A4	5	4	1 582	85
CEE'D 1.6 CRDi SW	4,2	5	4,5	119	181 900	2 031	1 502	M6	5	4	1 582	85
CEE'D 1.6 CRDi SW	4,8	7,2	5,7	151	194 900	3 543	1 509	A4	5	4	1 582	85
PRO_CEE'D 1.6 CRDi	4,2	4,9	4,5	117	187 900	1 937	1 439	M6	3	4	1 582	85
SORENTO 2.2 CRDi	5,4	8,6	6,6	174	299 900	4 630	1 919	M6	5	4	2 199	145
SORENTO 2.2 CRDi	6,2	9,3	7,4	194	314 900	5 575	1 971	A6	5	4	2 199	145
SOUL 1.6 CRDi	4,6	6,3	5,2	137	166 900	2 882	1 429	M5	5	4	1 582	94
SOUL 1.6 CRDi	5,2	7,5	5,9	155	176 900	3 732	1 440	A4	5	4	1 582	94
SPORTAGE 2.0 CRDi	6,2	8,9	7,1	187	254 900	5 244	1 842	M6	5	4	1 991	110
Uppgift om miljöklass saknas												
VENGA 1.4 CRDi	4	5,2	4,5	117	154 900	1 937	1 445	M6	5	4	1 396	66
LAND ROVER 3 års eller 10 000 mil nybilsgaranti, 3 års vagnskadegaranti, 6 års rostskyddsgaranti, 3 års Land Rover Assistancesförsäkring.												
Miljöklass 2005												
DISCOVERY 2.7 TdV6	8,1	11,1	9,2	244	417 400	7 938	2 544	M6	5	6	2 720	140
DISCOVERY 2.7 TdV6	8,5	13,1	10,2	270	440 500	9 166	2 554	A2	5	6	2 720	140
DISCOVERY 3.0 TdV6	8,3	11,2	9,3	244	518 700	7 938	2 650	A2	5	6	2 993	180
FREELANDER 2.2 Td4	6,2	9,2	7,5	194	299 000	5 575	1 845	M6	5	4	2 179	112
FREELANDER 2.2 Td4	-	-	8,5	224	321 200	6 993	-	A6	5	4	2 179	112
RANGE ROVER 3.6 TdV8	9,2	14,4	11,3	299	939 100	10 536	2 710	A2	5	8	3 630	200
RANGE ROVER SPORT 3.0 TdV6	8,1	11,2	9,2	243	632 900	7 890	2 603	A2	5	6	2 993	180
RANGE ROVER SPORT 3.6 TdV8	9	14,7	11,1	294	756 400	10 300	2 724	A2	5	8	3 630	200
LEXUS 3 års eller 10 000 mil nybilsgaranti, 3 års vagnskadegaranti, 12 års rostskyddsgaranti, 3 års lackgaranti, 3 års Lexus Euro Assistans.												
Miljöklass 2005												
IS 220d	4,8	7,1	5,6	148	290 500	3 402	1 710	M6	4	4	2 231	130
IS 220d	6,2	9,5	7,4	195	314 700	5 622	1 710	M6	4	4	2 231	130
MAZDA 3 års eller 10 000 mil nybilsgaranti, 3 års vagnskadegaranti, 12 års rostskyddsgaranti, 3 års lackgaranti, 3 års eller 10 000 mil Non Stop garanti.												
Miljöklass 2005PM												
2 1.6 DE	3,7	5,1	4,2	112	161 900	1 701	1 105	M5	5	4	1 560	66
3 1.6 DE	3,8	5,8	4,5	119	196 900	2 031	1 320	M5	4	4	1 560	80
3 1.6 DE	3,8	5,8	4,5	119	199 900	2 031	1 335	M5	5	4	1 560	80
3 2.2 DE	4,7	7,2	5,6	149	239 900	3 449	1 465	M6	4	4	2 184	136
3 2.2 DE	4,7	7,2	5,6	149	242 900	3 449	1 470	M6	5	4	2 184	136

Modell	Bränsleförbrukning och koldioxidutsläpp				Ekonomi		Fordonsdata					
	(liter/100 km)			Koldioxid (g/km)	(kr)		Tjänstevikt (kg)	Växellåda	Dörrar	Cylindrar	Cylindervolym (cm)	Effekt (kW)
	Land	Stad	Blandad		Cirkapris	Fordonsskatt						
MAZDA forts.												
5 2.0 DE	5,4	7,3	6,1	159	234 900	3 921	1 535	M6	5	4	1 998	105
CX-7 2.2 DE	6,6	9,1	7,5	199	314 000	5 811	1 800	M6	5	4	2 184	127
Miljöklass 2005												
6 2.2 DE	-	-	5,4	142	247 900	3 118	1 510	M6	4	4	2 183	120
6 2.2 DE	-	-	5,4	142	280 900	3 118	1 510	M6	4	4	2 183	132
6 2.2 DE	-	-	5,4	142	251 900	3 118	1 550	M6	5	4	2 183	120
6 2.2 DE	-	-	5,4	142	284 900	3 118	1 555	M6	5	4	2 183	132
6 2.2 DE	-	-	5,4	143	255 900	3 165	1 565	M6	5	4	2 183	120
6 2.2 DE	-	-	5,4	143	288 900	3 165	1 575	M6	5	4	2 183	132
MERCEDES 2 års nybilsgaranti, 3 års vagnskadegaranti, 30 års rostskyddsgaranti, 30 år Mercedes-Benz Mobilo-life (inkl. rostskyddsgaranti mot genomrostning inifrån).												
Miljöklass 2005												
A-KLASS 160 CDI BlueEFFICIENCY	3,8	5,3	4,4	116	208 900	1 890	1 280	M5	3	4	1 991	60
A-KLASS 160 CDI BlueEFFICIENCY	3,9	5,4	4,5	118	218 900	1 984	-	M5	5	4	1 991	60
A-KLASS 160 CDI	4,4	7	5,4	142	228 800	3 118	1 300	A	3	4	1 991	60
A-KLASS 160 CDI	4,4	7	5,4	142	238 800	3 118	1 325	A	5	4	1 991	60
A-KLASS 180 CDI	4,2	6,4	5	134	225 900	2 740	1 320	M6	3	4	1 991	80
A-KLASS 180 CDI	4,2	6,4	5	134	235 900	2 740	1 345	M6	5	4	1 991	80
A-KLASS 180 CDI	4,4	7	5,4	142	245 800	3 118	-	A	3	4	1 991	80
A-KLASS 180 CDI	4,4	7	5,4	142	255 800	3 118	-	A	5	4	1 991	80
A-KLASS 200 CDI	4,3	6,5	5,1	135	266 900	2 787	1 340	M6	3	4	1 991	103
A-KLASS 200 CDI	4,3	6,5	5,1	135	276 900	2 787	1 365	M6	5	4	1 991	103
A-KLASS 200 CDI	4,9	7,1	5,7	149	286 800	3 449	-	A	3	4	1 991	103
A-KLASS 200 CDI	4,9	7,1	5,7	149	296 800	3 449	-	A	5	4	1 991	103
B-KLASS 180 CDI CST	4,3	6,6	5,2	135	272 900	2 787	1 435	M6	5	4	1 991	80
B-KLASS 180 CDI CST	4,9	6,9	5,6	148	292 800	3 402	-	A	5	4	1 991	80
B-KLASS 200 CDI CST	4,5	6,6	5,2	136	299 900	2 835	1 435	M6	5	4	1 991	103
B-KLASS 200 CDI CST	5	7,6	6	159	319 800	3 921	-	A	5	4	1 991	103
C-KLASS 200 CDI BlueEFFICIENCY	4,1	6,5	5	130	316 900	2 551	1 505	M6	4	4	2 148	100
C-KLASS 200 CDI BlueEFFICIENCY	4,4	6,7	5,2	137	327 900	2 882	1 635	M6	5	4	2 143	100
C-KLASS 200 CDI BlueEFFICIENCY	4,4	7,4	5,5	144	336 800	3 213	-	A5	4	4	2 148	100
C-KLASS 200 CDI BlueEFFICIENCY	4,7	7,7	5,8	153	347 800	3 638	1 650	A5	5	4	2 143	100
C-KLASS 220 CDI BlueEFFICIENCY	-	-	4,8	127	349 900	2 409	1 585	M6	4	4	2 143	125
C-KLASS 220 CDI BlueEFFICIENCY	-	-	5,1	134	363 900	2 740	1 675	M6	5	4	2 143	125
C-KLASS 220 CDI BlueEFFICIENCY	-	-	5,8	155	369 800	3 732	-	A5	4	4	2 143	125
C-KLASS 250 CDI BlueEFFICIENCY	-	-	5,1	134	372 900	2 740	1 645	M	4	4	2 143	150

Modell	Bränsleförbrukning och koldioxidutsläpp				Ekonomi		Fordonsdata					
	(liter/100 km)			Koldioxid (g/km)	(kr)		Tjänstevikt (kg)	Växellåda	Dörrar	Cylindrar	Cylindervolym (cm)	Effekt (kW)
	Land	Stad	Blandad		Cirkapris	Fordonsskatt						
Diesel												
MERCEDES forts.												
C-KLASS 250 CDI BlueEFFICIENCY	-	-	5,3	139	386 900	2 976	1 695	M6	5	4	2 143	150
C-KLASS 250 CDI BlueEFFICIENCY	-	-	5,8	155	392 800	3 732	-	A5	4	4	2 143	150
C-KLASS 250 CDI BlueEFFICIENCY	-	-	6	160	406 800	3 969	-	A5	5	4	2 143	150
C-KLASS 350 CDI BlueEfficiency	5,4	8,6	6,6	174	447 900	4 630	1 700	A7	4	6	2 987	170
C-KLASS 350 CDI BlueEfficiency	5,9	9,1	7	185	469 900	5 150	1 760	A7	4	6	2 987	170
C-KLASS 350 CDI BlueEfficiency	5,7	8,8	6,8	180	461 900	4 914	1 750	A7	5	6	2 987	170
C-KLASS 350 CDI BlueEfficiency	6	9,2	7,2	191	483 900	5 433	1 810	A7	5	6	2 987	170
CLC-KLASS 200 CDI	4,7	7,7	5,8	152	287 900	3 591	1 505	M6	3	4	2 148	90
CLC-KLASS 200 CDI	5,4	8,8	6,6	174	307 800	4 630	1 525	A5	3	4	2 148	90
CLC-KLASS 220 CDI	4,8	7,8	5,9	156	317 900	3 780	1 530	M6	3	4	2 148	110
CLC-KLASS 220 CDI	5,2	8,8	6,6	172	337 800	4 536	1 550	A5	3	4	2 148	110
CLS-KLASS 350 CDI	5,9	10,6	7,6	200	611 000	5 859	1 815	A7	4	6	2 987	165
E-KLASS 200 CDI BlueEfficiency	4,4	6,6	5,2	137	346 900	2 882	1 720	M6	4	4	2 143	100
E-KLASS 200 CDI BlueEfficiency	-	-	5,7	150	369 900	3 496	1 825	M6	5	4	2 143	100
E-KLASS 200 CDI BlueEfficiency	4,7	7,1	5,6	146	368 200	3 307	1 735	A5	4	4	2 143	100
E-KLASS 200 CDI BlueEfficiency	-	-	6	159	391 200	3 921	1 845	A5	5	4	2 143	100
E-KLASS 220 CDI BlueEfficiency	4,4	6,9	5,3	139	366 900	2 976	1 735	M6	4	4	2 143	125
E-KLASS 220 CDI BlueEfficiency	-	-	5,7	150	389 900	3 496	-	M6	5	4	2 143	125
E-KLASS 220 CDI BlueEfficiency	4,6	6,9	5,4	143	429 900	3 165	1 785	M6	2	4	2 143	125
E-KLASS 220 CDI BlueEfficiency	4,4	7,8	5,8	154	388 200	3 685	1 735	A5	4	4	2 143	125
E-KLASS 220 CDI BlueEfficiency	-	-	6,1	159	411 200	3 921	-	A5	5	4	2 143	125
E-KLASS 220 CDI BlueEfficiency	4,8	8,4	6,2	162	451 200	4 063	1 795	A5	2	4	2 143	125
E-KLASS 250 CDI BlueEfficiency	4,4	6,9	5,3	139	401 900	2 976	1 735	M6	4	4	2 143	150
E-KLASS 250 CDI BlueEfficiency	-	-	5,7	150	425 900	3 496	-	M6	5	4	2 143	150
E-KLASS 250 CDI BlueEfficiency	4,2	6,7	5,1	135	416 900	2 787	1 695	M6	2	4	2 143	150
E-KLASS 250 CDI BlueEfficiency	4,7	7,3	5,6	148	461 900	3 402	1 815	M6	2	4	2 143	150
E-KLASS 250 CDI BlueEfficiency	4,4	7,8	5,8	154	423 200	3 685	1 735	A5	4	4	2 143	150

Modell	Bränsleförbrukning och koldioxidutsläpp				Ekonomi		Fordonsdata					
	(liter/100 km)			Koldioxid (g/km)	(kr)		Tjänstevikt (kg)	Växelåda	Dörrar	Cylindrar	Cylindervolym (cm)	Effekt (kW)
	Land	Stad	Blandad		Cirkapris	Fordonsskatt						
Diesel												
MERCEDES forts.												
E-KLASS 250 CDI BlueEfficiency	-	-	6,1	159	447 200	3 921	-	A5	5	4	2 143	150
E-KLASS 250 CDI BlueEfficiency	4,5	8,1	5,8	154	438 200	3 685	1 690	A5	2	4	2 143	150
E-KLASS 250 CDI BlueEfficiency	4,8	8,4	6,2	162	483 200	4 063	1 810	A5	2	4	2 143	150
E-KLASS 350 CDI BlueEfficiency	5,5	8,9	6,8	179	471 900	4 866	1 825	A7	4	6	2 987	170
E-KLASS 350 CDI BlueEfficiency	5,8	9	7	183	497 900	5 055	1 890	A7	4	6	2 987	170
E-KLASS 350 CDI BlueEfficiency	5,9	8,9	7	185	495 900	5 150	1 925	A7	5	6	2 987	170
E-KLASS 350 CDI BlueEfficiency	6,4	9,4	7,6	200	521 900	5 859	1 990	A7	5	6	2 987	170
E-KLASS 350 CDI BlueEfficiency	5,6	8,9	6,8	179	476 900	4 866	1 730	A7	2	6	2 987	170
E-KLASS 350 CDI BlueEfficiency	5,9	9,1	7	185	521 900	5 150	1 845	A7	2	6	2 987	170
G-KLASS 350 CDI	9,7	13,4	11	291	765 000	10 158	2 260	A7	2	6	2 987	165
G-KLASS 350 CDI	9,7	13,4	11	291	704 000	10 158	2 275	A7	3	6	2 987	165
G-KLASS 350 CDI	9,7	13,4	11	291	755 000	10 158	2 445	A7	5	6	2 987	165
GLK-KLASS 220 CDI BlueEfficiency	5,1	7,7	6	158	344 900	3 874	1 790	M6	5	4	2 143	125
GLK-KLASS 220 CDI BlueEfficiency	5,8	8,4	6,7	176	386 900	4 725	1 845	A7	5	4	2 143	125
GLK-KLASS 250 CDI BlueEfficiency	5,7	8,4	6,7	176	413 900	4 725	1 845	A7	5	4	2 143	150
GLK-KLASS 350 CDI	6,5	10,3	7,9	208	446 900	6 237	1 880	A7	5	6	2 987	165
GL-KLASS 350 CDI BlueEfficiency	7,7	11,9	9,3	244	706 000	7 938	2 450	A7	5	6	2 987	165
GL-KLASS 450 CDI	9,2	15,6	11,6	307	856 000	10 914	2 550	A7	5	8	3 996	225
M-KLASS 300 CDI BlueEfficiency ML	6,9	10,8	8,4	222	527 000	6 898	2 185	A7	5	6	2 987	140
M-KLASS 350 CDI ML	7,4	11,6	8,9	235	554 000	7 512	2 185	A7	5	6	2 987	165
M-KLASS 450 CDI ML	8,5	14,2	10,6	279	723 000	9 591	2 315	A7	5	8	3 996	225
R-KLASS 300 CDI BlueEfficiency	6,7	10,9	8,2	217	502 900	6 662	2 185	A7	5	6	2 987	140
R-KLASS 300 CDI	7,6	12,2	9,3	246	529 900	8 032	2 250	A7	5	6	2 987	140
R-KLASS 300 CDI	7	11,4	8,6	227	519 900	7 134	2 245	A7	5	6	2 987	140
R-KLASS 350 CDI	7,6	12,2	9,3	246	562 900	8 032	2 250	A7	5	6	2 987	165
R-KLASS 350 CDI	7,6	12,2	9,3	246	579 900	8 032	2 295	A7	5	6	2 987	165
S-KLASS 350 CDI BlueEfficiency	5,9	10,4	7,6	199	784 000	5 811	1 955	A7	4	6	2 987	173
S-KLASS 350 CDI BlueEfficiency	6	10,5	7,7	202	834 000	5 953	2 005	A7	4	6	2 987	173
S-KLASS 350 CDI	6,2	10,7	7,8	207	821 000	6 189	2 030	A7	4	6	2 987	173
S-KLASS 350 CDI	6,2	10,7	7,8	207	871 000	6 189	2 070	A7	4	6	2 987	173
S-KLASS 450 CDI	6,9	13	9,1	240	964 000	7 749	2 090	A7	4	8	3 996	235
S-KLASS 450 CDI	6,9	13	9,1	240	1 014 000	7 749	2 150	A7	4	8	3 996	235

Modell	Bränsleförbrukning och koldioxidutsläpp				Ekonomi		Fordonsdata					
	(liter/100 km)			Koldioxid (g/km)	(kr)		Tjänstevikt (kg)	Växellåda	Dörrar	Cylindrar	Cylindervolym (cm)	Effekt (kW)
	Land	Stad	Blandad		Cirkapris	Fordonskost						
Diesel												
MERCEDES forts.												
Uppgift om miljöklass saknas												
E-KLASS 350 BlueTec	5,2	9,7	6,8	180	482 900	4 914	1 845	A7	4	6	2 987	155
GL-KLASS 350 BlueTec	7,2	12,1	9	239	729 000	7 701	2 490	A7	5	6	2 987	155
M-KLASS 350 BlueTec ML	-	-	8,4	220	571 000	6 804	2 185	A7	5	6	2 987	155
R-KLASS 350 BlueTec	7	11,7	8,7	229	599 900	7 229	2 335	A7	5	6	2 987	155
MINI												
2 års nybilgaranti, 3 års vagnskadegaranti, 12 års rostskyddsgaranti, 3 års driftstoppssassistent.												
Miljöklass 2005												
COOPER D	3,5	5,6	3,9	104	188 500	1 323	1 185	M6	3	4	1 560	81
COOPER D	4,2	6,5	5	134	204 900	2 740	-	A	3	4	1 560	81
COOPER D CLUBMAN	3,6	4,9	4,1	109	203 000	1 559	1 325	M6	4	4	1 560	81
COOPER D CLUBMAN	-	-	5,1	136	219 400	2 835	-	A	4	4	1 560	81
MITSUBISHI												
3 års eller 10 000 mil nybilgaranti, 3 års vagnskadegaranti (ej Lancer Evo), 12 års rostskyddsgaranti (Lancer. Outlander 10 år) (Pajero. Lancer Evo 6 år), 3 års Mitsubishi Motors Assistance Package (MAP), 10 års elektronikgaranti eller 20 000 mil (ej Lancer).												
Miljöklass 2005PM												
GRANDIS 2.0 DI-D	-	-	6,6	175	269 900	4 677	1 790	M6	5	4	1 968	100
LANCER 2.0 D	4,9	8,1	6,1	159	204 900	3 921	1 500	M6	4	4	1 968	103
LANCER 2.0 D	5,1	8,3	6,3	165	204 900	4 205	1 540	M6	5	4	1 968	103
OUTLANDER 2.2 DI-D	-	-	7	185	274 900	5 150	1 765	M6	5	4	2 179	115
PAJERO 3.2 DI-D WAGON	-	-	8,5	224	449 900	6 993	2 290	A2	5	4	3 200	147
NISSAN												
3 års eller 10 000 mil nybilgaranti, 3 års vagnskadegaranti, 12 års rostskyddsgaranti, 10 år eller 15 000 mil elektronikgaranti, 3 år / 4 500 mil fri service.												
Miljöklass 2005												
MICRA 1.5 dCi	4,3	5,3	4,7	125	141 690	2 315	1 043	M5	3	4	1 461	63
MICRA 1.5 dCi	4,3	5,3	4,7	125	144 690	2 315	1 061	M5	5	4	1 461	63
NOTE 1.5 dCi	4,2	5,1	4,5	119	160 200	2 031	1 165	M5	5	4	1 461	63
NOTE 1.5 dCi	4,8	5,9	5,1	136	176 200	2 835	1 203	M6	5	4	1 461	76
QASHQAI 1.5 dCi	4,7	5,9	5,1	135	197 500	2 787	1 395	M6	5	4	1 461	78
QASHQAI 1.5 dCi	4,7	6,3	5,2	138	204 500	2 929	1 405	M6	5	4	1 461	76
QASHQAI 2.0 dCi	5,4	8,2	6,4	167	222 500	4 299	1 495	M6	5	4	1 994	110
QASHQAI 2.0 dCi	5,7	8,5	6,7	177	241 500	4 772	1 555	M6	5	4	1 994	110
QASHQAI 2.0 dCi	6	9,4	7,2	191	256 500	5 433	1 590	A	5	4	1 994	110
QASHQAI+2 1.5 dCi	4,7	6,3	5,3	139	223 500	2 976	1 505	M6	5	4	1 461	76
QASHQAI+2 2.0 dCi	5,5	8,3	6,5	169	241 500	4 394	1 595	M6	5	4	1 994	110
QASHQAI+2 2.0 dCi	5,7	8,8	6,8	179	260 500	4 866	1 655	M6	5	4	1 994	110
QASHQAI+2 2.0 dCi	6,3	9,9	7,6	199	275 500	5 811	1 690	A	5	4	1 994	110
Miljöklass 2000												
PATHFINDER 2.5 dCi	8,6	12	9,8	264	351 500	8 883	2 141	M6	5	4	2 488	126
Uppgift om miljöklass saknas												
X-TRAIL 2.0 dCi	-	-	8,1	216	-	6 615	-	A	5	4	1 994	110
X-TRAIL 2.0 dCi	6,2	8,7	7,1	190	301 600	5 386	1 625	M6	5	4	1 994	110
X-TRAIL 2.0 dCi	6,3	9,3	7,4	198	365 100	5 764	1 651	M6	5	4	1 994	127

Modell	Bränsleförbrukning och koldioxidutsläpp				Ekonomi		Fordonsdata					
	(liter/100 km)			Koldioxid (g/km)	(kr)		Tjänstevikt (kg)	Växellåda	Dörrar	Cylindrar	Cylindervolym (cm)	Effekt (kW)
	Land	Stad	Blandad		Cirkapris	Fordonsskatt						
Diesel												
OPEL												
2 års nybilsgaranti, 3 års vagnskadegaranti, 12 års rostskyddsgaranti.												
Miljöklass 2005												
ASTRA 1.3 CDTI ECOTEC	-	-	4,2	109	169 900	1 559	-	M5	5	4	1 248	70
ASTRA 1.7 CDTI ecoFLEX	3,9	5,6	4,5	119	186 900	2 031	1 546	M6	5	4	1 686	81
ASTRA 1.7 CDTI ecoFLEX	3,9	5,6	4,5	119	193 900	2 031	1 578	M6	5	4	1 686	81
ASTRA 1.7 CDTI ECOTEC	-	-	4,7	124	192 900	2 268	-	M6	5	4	1 686	81
ASTRA 1.9 CDTI	4,9	7,4	5,8	154	204 600	3 685	1 531	A6	3	4	1 910	110
ASTRA 1.9 CDTI TWIN TOP	5,1	7,6	6	159	286 500	3 921	1 628	M6	2	4	1 910	110
COMBO 1.3 CDTI TOUR	4,5	5,9	5	135	173 200	2 787	-	A5	4	4	1 248	55
COMBO 1.3 CDTI TOUR	4,5	6,2	5,1	138	169 200	2 929	1 400	M5	4	4	1 248	55
COMBO 1.7 CDTI TOUR	4,4	6,6	5,2	140	183 200	3 024	1 440	M5	4	4	1 686	74
CORSA 1.3 CDTI ecoFLEX	3,7	5,4	4,3	114	145 400	1 795	1 205	M5	3	4	1 248	55
CORSA 1.3 CDTI ecoFLEX	3,2	4,6	3,7	98	149 900	1 134	1 163	M5	3	4	1 248	70
CORSA 1.3 CDTI ecoFLEX	3,8	5,7	4,5	119	150 400	2 031	1 235	M5	5	4	1 248	55
INSIGNIA 2.0 CDTI ecoFLEX	4,2	6,8	5,2	136	250 000	2 835	1 613	M6	4	4	1 956	96
INSIGNIA 2.0 CDTI ecoFLEX	4,2	6,8	5,2	136	258 500	2 835	1 613	M6	4	4	1 956	118
INSIGNIA 2.0 CDTI ecoFLEX	4,2	6,8	5,2	136	250 000	2 835	1 613	M6	5	4	1 956	96
INSIGNIA 2.0 CDTI ecoFLEX	4,2	6,8	5,2	136	258 500	2 835	1 613	M6	5	4	1 956	118
INSIGNIA 2.0 CDTI ecoFLEX SPORTS TOURER	4,3	6,9	5,3	139	258 500	2 976	1 733	M6	5	4	1 956	96
INSIGNIA 2.0 CDTI ecoFLEX SPORTS TOURER	4,3	6,9	5,3	139	266 500	2 976	1 733	M6	5	4	1 956	118
INSIGNIA 2.0 CDTI ECOTEC	5,3	9,3	6,8	179	265 000	4 866	1 613	A6	4	4	1 956	96
INSIGNIA 2.0 CDTI ECOTEC	5,3	9,3	6,8	179	273 500	4 866	1 655	A6	4	4	1 956	118
INSIGNIA 2.0 CDTI ECOTEC	5,3	9,3	6,8	179	265 000	4 866	1 655	A6	5	4	1 956	96
INSIGNIA 2.0 CDTI ECOTEC	5,3	9,3	6,8	179	273 500	4 866	1 655	A6	5	4	1 956	118
INSIGNIA 2.0 CDTI ECOTEC SPORTS TOURER	5,4	9,5	6,9	182	273 500	5 008	1 733	A6	5	4	1 956	96
INSIGNIA 2.0 CDTI ECOTEC SPORTS TOURER	5,4	9,5	6,9	182	281 500	5 008	1 733	A6	5	4	1 956	118
MERIVA 1.3 CDTI	4,3	6,2	5	135	177 900	2 787	1 393	M5	5	4	1 248	55
VIVARO 2.0 CDTI TOUR	7,4	10,2	8,4	224	310 025	6 993	2 089	M6	4	4	1 995	84
VIVARO 2.5 CDTI TOUR	7,5	9,6	8,3	218	343 525	6 709	2 149	A6	4	4	2 464	107
VIVARO 2.5 CDTI TOUR	7,7	10,5	8,8	232	329 525	7 371	2 163	M6	4	4	2 464	107
ZAFIRA 1.9 CDTI	5,7	9,8	7,2	194	241 200	5 575	1 643	A6	5	4	1 910	88
ZAFIRA 1.9 CDTI	5,7	9,8	7,2	194	253 200	5 575	1 643	A6	5	4	1 910	110
ZAFIRA 1.9 CDTI	5,1	7,6	6	159	226 200	3 921	1 613	M6	5	4	1 910	88
ZAFIRA 1.9 CDTI	5,2	7,7	6,1	165	238 200	4 205	1 613	M6	5	4	1 910	110
PEUGEOT												
2 års nybilsgaranti, 3 års vagnskadegaranti (ej Partner), 12 års rostskyddsgaranti (6 år Partner), 3 års lackgaranti, 2 år Peugeot Assistance.												
Miljöklass 2005PM												
308 1.6 HDi	3,8	5,9	4,5	120	183 990	2 079	1 397	M5	5	4	1 560	81
3008 1.6 HDi	4,4	6,5	5,1	137	214 990	2 882	1 500	M6	5	4	1 560	80
3008 1.6 HDi	4,3	5,9	4,9	130	222 990	2 551	1 500	M6	5	4	1 560	80

Modell	Bränsleförbrukning och koldioxidutsläpp				Ekonomi		Fordonsdata					
	(liter/100 km)			Koldioxid (g/km)	(kr)		Tjänstevikt (kg)	Växellåda	Dörrar	Cylindrar	Cylindervolym (cm)	Effekt (kW)
	Land	Stad	Blandad		Cirkapris	Fordonsskatt						
PEUGEOT forts.												
308 1.6 HDi	4,2	6,6	5,1	134	183 990	2 740	-	M5	5	4	1 560	81
308 1.6 HDi SW	4,2	6,6	5,1	134	191 990	2 740	1 570	M5	5	4	1 560	81
308 2.0 HDi CC	5,3	9,4	6,8	178	297 900	4 819	-	A6	2	4	1 997	100
308 2.0 HDi SW	4,9	7,6	5,9	155	207 990	3 732	1 650	M6	5	4	1 997	100
308 2.0 HDi SW	5,6	9,7	7,1	187	222 990	5 244	1 675	A6	5	4	1 997	100
4007 2.2 HDi	6	9,6	7,3	194	336 990	5 575	1 825	M6	5	4	2 179	115
407 1.6 HDi	4,4	6,8	5,3	140	199 990	3 024	1 550	M5	4	4	1 560	81
407 1.6 HDi SW	4,4	6,8	5,3	140	209 990	3 024	1 610	M5	5	4	1 560	81
407 2.0 HDi	4,7	7,5	5,7	150	222 990	3 496	1 620	M6	4	4	1 997	103
407 2.0 HDi	5,5	10	7,1	189	235 990	5 339	1 680	A6	4	4	1 997	103
407 2.0 HDi SW	4,7	7,5	5,7	150	232 990	3 496	1 670	M6	5	4	1 997	103
407 2.0 HDi SW	5,6	10,1	7,2	192	245 990	5 481	1 740	A6	5	4	1 997	103
807 2.0 HDi	6	9	7,1	188	289 990	5 292	1 900	M6	5	4	1 997	100
807 2.2 HDi	5,7	9,2	7	185	309 990	5 150	1 900	M6	5	4	2 179	125
807 2.2 HDi	5,7	10,7	7,5	199	324 890	5 811	1 900	A6	5	4	2 179	125
PARTNER 1.6 HDi TEPEE	4,9	6,8	5,6	147	179 990	3 354	1 504	M5	5	4	1 560	66
PARTNER 1.6 HDi TEPEE	4,9	6,8	5,6	147	187 990	3 354	1 504	M5	5	4	1 560	81
Miljöklass 2005												
207 1.6 HDi	3,8	5,8	4,5	120	149 990	2 079	-	M5	3	4	1 560	66
207 1.6 HDi	3,8	5,8	4,5	120	153 990	2 079	-	M5	5	4	1 560	66
207 1.6 HDi	3,8	5,8	4,5	120	161 990	2 079	1 360	M5	5	4	1 560	81
207 1.6 HDi	3,8	5,8	4,5	120	159 990	2 079	-	M5	5	4	1 560	66
207 1.6 HDi CC	4,4	6,6	5,2	136	193 990	2 835	1 488	M5	2	4	1 560	81
3008 2.0 HDi	4,7	7,1	5,6	146	237 990	3 307	1 604	M6	5	4	1 997	110
308 1.6 HDi	3,9	5,7	4,5	120	191 990	2 079	1 409	A6	5	4	1 560	81
308 2.0 HDi CC	4,8	7,8	5,9	155	281 900	3 732	1 674	M	2	4	1 997	100
5008 1.6 HDi FAP	4,5	6,2	5,1	135	227 990	2 787	1 578	M6	5	4	1 560	81
5008 1.6 HDi FAP	4,5	6,5	5,3	140	219 990	3 024	1 577	M6	5	4	1 560	81
5008 2.0 HDi FAP	5,6	9	6,8	178	258 990	4 819	1 694	A6	5	4	1 997	110
5008 2.0 HDi FAP	4,8	7,5	5,8	151	242 990	3 543	1 668	M6	5	4	1 997	110
PORSCHE 2 års nybilsgaranti, 10 års rostskyddsgaranti, 3 års lackgaranti.												
Uppgift om miljöklass saknas												
CAYENNE DIESEL	7,9	11,6	9,3	244	689 000	7 938	2 315	A6	5	6	2 967	176
RENAULT 2 års eller 20 000 mil nybilsgaranti, 3 års vagnskadegaranti, 12 års rostskyddsgaranti, 3 års Renault Assistans.												
Miljöklass 2005												
GRAND ESPACE 2.0 dCi 150	6,6	9,1	7,5	198	335 400	5 764	1 980	M6	5	4	1 995	110
GRAND ESPACE 2.0 dCi 150	6,8	10,6	8,2	217	348 900	6 662	2 020	A6	5	4	1 995	110
GRAND SCÉNIC 1.5 dCi	4,6	6,1	5,2	135	220 900	2 787	1 505	M6	5	4	1 461	81
GRAND SCÉNIC 1.9 dCi	5	6,8	5,6	149	230 900	3 449	1 615	M6	5	4	1 870	96
GRAND SCÉNIC 2.0 dCi	5,9	9	7	184	264 900	5 103	1 722	A6	5	4	1 995	110
KANGOO 1.5 dCi 105	5,3	6,4	5,7	151	196 500	3 543	1 505	M6	5	4	1 461	76

Modell	Bränsleförbrukning och koldioxidutsläpp				Ekonomi		Fordonsdata					
	(liter/100 km)			Koldioxid (g/km)	(kr)		Tjänstevikt (kg)	Växellåda	Dörrar	Cylindrar	Cylindervolym (cm)	Effekt (kW)
	Land	Stad	Blandad		Cirkapris	Fordonsskatt						
RENAULT forts.												
KOLEOS 2.0 dCi 16V	6,2	9,5	7,4	197	289 000	5 717	1 805	M6	5	4	1 995	110
KOLEOS 2.0 dCi 16V	7	10,5	8,3	221	301 000	6 851	1 859	A6	5	4	1 995	110
LAGUNA 1.5 dCi SPORT TOURER	4,3	6,1	4,8	127	219 900	2 409	1 482	M6	5	4	1 461	81
LAGUNA 2.0 dCi 16V	5,6	9,6	7	185	312 900	5 150	1 657	A6	2	4	1 995	110
LAGUNA 2.0 dCi 16V	5,5	8,6	6,5	172	322 900	4 536	1 689	M6	2	4	1 995	131
LAGUNA 2.0 dCi 16V SPORT TOURER	5,6	9,5	6,9	182	249 900	5 008	1 613	A6	5	4	1 995	110
MÉGANE 1.5 dCi	4	5,3	4,4	115	171 900	1 842	1 290	M5	5	4	1 461	66
MÉGANE 1.5 dCi	4	5,1	4,4	114	190 900	1 795	1 290	M6	5	4	1 461	81
MÉGANE 1.5 dCi SPORT TOURER	4	5,3	4,5	115	176 900	1 842	1 382	M5	5	4	1 461	66
MÉGANE 1.5 dCi SPORT TOURER	4	5,6	4,6	114	195 900	1 795	1 395	M6	5	4	1 461	81
MÉGANE 1.9 dCi	4,5	6,2	5,1	135	200 900	2 787	1 395	M6	5	4	1 870	96
MÉGANE 1.9 dCi COUPÉ	4,5	6,2	5,1	135	214 900	2 787	1 320	M6	3	4	1 870	96
MÉGANE 1.9 dCi SPORT TOURER	4,5	6,2	5,1	135	205 900	2 787	1 432	M6	5	4	1 870	96
SCÉNIC 1.5 dCi	4,6	6,1	5,2	135	205 900	2 787	1 460	M6	5	4	1 461	81
SCÉNIC 1.9 dCi	5	6,7	5,6	149	215 900	3 449	1 505	M6	5	4	1 870	96
SCÉNIC 2.0 dCi	5,9	9	7	184	249 900	5 103	1 615	A6	5	4	1 995	110
Uppgift om miljöklass saknas												
MÉGANE 1.5 dCi COUPÉ	4	5,1	4,4	114	204 900	1 795	1 205	M6	3	4	1 461	81
SAAB 2 års nybilsgaranti, 3 års vagnskadegaranti, 6 års rostskyddsgaranti (10år 9-3), 1 års fri SAAB assistance.												
Miljöklass 2005PM												
9-3 1.9 TiD	4,4	6,9	5,3	139	248 900	2 976	1 585	M6	4	4	1 910	110
9-3 1.9 TiD	4,5	7,1	5,5	144	244 900	3 213	1 640	M5	5	4	1 910	88
9-3 1.9 TiD	4,6	7	5,5	144	256 900	3 213	1 650	M6	5	4	1 910	110
9-3 1.9 TiD	4,8	7,8	5,9	157	371 900	3 827	1 740	M6	2	4	1 910	110
9-3 1.9 TiD	5	9,4	6,6	177	265 800	4 772	1 610	A6	4	4	1 910	110
9-3 1.9 TiD	5,1	9,5	6,7	179	273 800	4 866	1 670	A6	5	4	1 910	110
9-3 1.9 TiD	5,4	9,8	7	189	388 800	5 339	1 765	A6	2	4	1 910	110
9-3 1.9 TTiD	4,4	6,9	5,3	139	260 900	2 976	1 605	M6	4	4	1 910	132
9-3 1.9 TTiD	4,6	7	5,5	144	268 900	3 213	1 665	M6	5	4	1 910	132
9-3 1.9 TTiD	4,7	7,7	5,8	154	383 900	3 685	1 750	M6	2	4	1 910	132
9-3 1.9 TTiD	5	8,8	6,4	168	277 800	4 347	1 630	A6	4	4	1 910	132
9-3 1.9 TTiD	5,2	9	6,6	173	285 800	4 583	1 690	A6	5	4	1 910	132
9-3 1.9 TTiD	5,3	9,7	6,9	184	400 800	5 103	1 775	A6	2	4	1 910	132
9-3X 1.9 TTiD	4,7	7,7	5,8	154	298 900	3 685	-	M6	5	4	1 910	132
9-5 1.9 TiD	5,6	9	6,8	184	274 900	5 103	1 675	M5	5	4	1 910	110
9-5 1.9 TiD	5,4	9,3	6,8	180	286 900	4 914	1 675	M5	5	4	1 910	129
Uppgift om miljöklass saknas												
9-5 TiD4	-	-	6,8	179	329 400	4 866	-	A6	4	4	1 956	118
9-5 TiD4	-	-	5,3	139	315 000	2 976	-	M6	4	4	1 956	118

Modell	Bränsleförbrukning och koldioxidutsläpp				Ekonomi		Fordonsdata					
	(liter/100 km)			Koldioxid (g/km)	(kr)		Tjänstevikt (kg)	Växellåda	Dörrar	Cylindrar	Cylindervolym (cm)	Effekt (kW)
	Land	Stad	Blandad		Cirkapris	Fordonskost						
Diesel												
SEAT	2 års nybilsgaranti, 3 års vagnskadegaranti, 12 års rostskyddsgaranti (Alhambra 6 år), 3 års lackgaranti (ej Alhambra), Non-Stop Garanti, Gäller vid driftstopp som inte vållats av föraren och omfattar hjälp på plats, hyrbil eller övernattnin på hotell., Förny.											
Miljöklass 2005PM												
ALHAMBRA 2.0 TDI	6	8,5	6,8	183	277 900	5 055	1 740	M6	5	4	1 968	103
ALTEA 2.0 TDI	5,1	7,7	6	160	222 900	3 969	1 505	M6	5	4	1 968	103
ALTEA 2.0 TDI	5	7,7	6	159	236 900	3 921	1 540	A6	5	4	1 968	103
ALTEA 2.0 TDI FREETRACK	5,5	8,2	6,5	171	258 500	4 488	1 643	M6	5	4	1 968	103
ALTEA 2.0 TDI FREETRACK	5,7	8,5	6,8	179	273 500	4 866	1 643	M6	5	4	1 968	125
ALTEA 2.0 TDI XL	5,1	7,5	6	159	227 900	3 921	1 544	M6	5	4	1 968	103
ALTEA 2.0 TDI XL	5,2	7,8	6,2	164	241 900	4 158	1 579	A6	5	4	1 968	103
IBIZA 1.4 TDI	3	4,9	3,7	98	162 900	1 134	-	M5	5	3	1 422	59
LEON 2.0 TDI CR	4,4	6,9	5,3	139	235 900	2 976	1 406	M6	5	4	1 968	125
LEON 2.0 TDI	4,7	7	5,5	147	217 900	3 354	1 390	M6	5	4	1 968	103
LEON 2.0 TDI	5	7,5	5,9	156	231 900	3 780	-	A	5	4	1 968	103
Miljöklass 2005												
IBIZA 1.6 TDI CR	3,6	5,1	4,2	109	158 900	1 559	-	M	5	4	1 598	66
EXEO 2.0 TDI CR	4,3	7,6	5,5	143	254 900	3 165	1 505	M6	4	4	1 968	105
EXEO 2.0 TDI CR	4,6	7,8	5,8	153	269 900	3 638	1 530	M6	4	4	1 968	125
EXEO 2.0 TDI CR ST	4,3	7,5	5,5	143	264 900	3 165	1 565	M6	5	4	1 968	105
EXEO 2.0 TDI CR ST	4,6	8,1	5,9	153	279 900	3 638	1 590	M6	5	4	1 968	125
IBIZA 1.6 TDI CR SC	3,6	5,1	4,2	109	153 900	1 559	1 170	M5	3	4	1 598	66
IBIZA 1.6 TDI CR SC	3,2	4,6	3,8	99	164 900	1 134	1 250	M5	3	4	1 598	77
ŠKODA	2 års nybilsgaranti, 3 års vagnskadegaranti, 10 års rostskyddsgaranti (12 år Octavia), 3 års lackgaranti, 2 års garanti för Originaldelar och Original tillbehör, MobilitetGaranti. Fri bärgning. fri lånebil i tre dagar eller fri övernattnin gäller i hela Euro.											
Miljöklass 2005												
FABIA 1.4 TDI Greenline	-	-	4,1	109	149 000	1 559	1 207	M5	5	3	1 422	59
FABIA 1.4 TDI Greenline	-	-	4,1	110	152 900	1 606	1 227	M5	5	3	1 422	59
FABIA 1.4 TDI	4,1	6	4,8	127	144 400	2 409	1 230	M5	5	3	1 422	59
FABIA 1.4 TDI	4,1	6	4,8	127	148 300	2 409	1 250	M5	5	3	1 422	59
FABIA 1.9 TDI	4,1	6,5	5,1	135	154 400	2 787	1 270	M5	5	4	1 896	77
FABIA 1.9 TDI	4,1	6,5	5,1	135	158 300	2 787	1 290	M5	5	4	1 896	77
OCTAVIA 1.9 TDI CR	3,9	5,7	4,5	119	193 000	2 031	1 422	M5	5	4	1 896	77
OCTAVIA 1.9 TDI CR	3,9	5,7	4,5	119	186 500	2 031	1 422	M5	5	4	1 896	77
OCTAVIA 1.9 TDI CR	4,2	5,6	4,7	123	196 500	2 220	1 422	A6	5	4	1 896	77
OCTAVIA 1.9 TDI CR	4,2	5,6	4,7	123	203 000	2 220	1 422	A6	5	4	1 896	77
OCTAVIA 1.9 TDI	4,6	6,7	5,4	141	217 600	3 071	1 570	M6	5	4	1 896	77
OCTAVIA 2.0 TDI CR	4,6	7,7	5,7	150	233 600	3 496	1 455	M6	5	4	1 968	125
OCTAVIA 2.0 TDI CR	4,6	7,7	5,7	150	227 100	3 496	1 455	M6	5	4	1 968	125
OCTAVIA 2.0 TDI CR	4,9	7,9	6	159	240 100	3 921	-	A6	5	4	1 968	125
OCTAVIA 2.0 TDI CR	4,9	7,9	6	159	246 600	3 921	1 455	A6	5	4	1 968	125
OCTAVIA 2.0 TDI	4,8	7,2	5,7	150	205 000	3 496	1 460	M6	5	4	1 968	103
OCTAVIA 2.0 TDI	5,3	8	6,3	165	229 600	4 205	1 600	M6	5	4	1 968	103
OCTAVIA 2.0 TDI	4,8	7,2	5,7	150	198 500	3 496	1 440	M5	5	4	1 968	103
OCTAVIA 2.0 TDI	4,8	7,8	5,9	156	208 500	3 780	1 490	A6	5	4	1 968	103

Modell	Bränsleförbrukning och koldioxidutsläpp				Ekonomi		Fordondata					
	(liter/100 km)			Koldioxid (g/km)	(kr)		Tjänstevikt (kg)	Växelåda	Dörrar	Cylindrar	Cylindervolym (cm)	Effekt (kW)
	Land	Stad	Blandad		Cirkapris	Fordonsskatt						
ŠKODA forts.												
OCTAVIA 2.0 TDI	4,8	7,8	5,9	156	215 000	3 780	1 510	A6	5	4	1 968	103
OCTAVIA 2.0 TDI SCOUT	-	-	6,4	173	257 200	4 583	1 530	M6	5	4	1 968	103
ROOMSTER 1.4 TDI	4,5	6,6	5,3	139	161 500	2 976	1 365	M5	5	3	1 422	59
ROOMSTER 1.4 TDI SCOUT	-	-	5,2	139	184 400	2 976	1 395	M5	5	3	1 422	59
ROOMSTER 1.9 TDI	4,7	6,8	5,5	148	171 500	3 402	1 380	M5	5	4	1 896	77
ROOMSTER 1.9 TDI SCOUT	-	-	5,5	148	194 400	3 402	1 410	M5	5	4	1 896	77
SUPERB 2.0 TDI	4,6	6,9	5,4	143	231 000	3 165	1 535	M6	5	4	1 968	103
SUPERB 2.0 TDI	4,8	7,7	5,8	153	244 000	3 638	1 535	M6	5	4	1 968	125
SUPERB 2.0 TDI	5,3	8,3	6,4	168	253 000	4 347	1 535	M6	5	4	1 968	125
SUPERB 2.0 TDI	4,7	6,9	5,5	145	241 000	3 260	-	M6	5	4	1 968	103
SUPERB 2.0 TDI	4,9	7,7	5,9	155	254 000	3 732	-	M6	5	4	1 968	125
SUPERB 2.0 TDI	5,4	8,4	6,5	169	263 000	4 394	-	M6	5	4	1 968	125
SUPERB 2.0 TDI	5	7,5	5,9	154	240 000	3 685	1 555	A6	5	4	1 968	103
SUPERB 2.0 TDI	5,1	7,8	6,1	159	253 000	3 921	1 555	A6	5	4	1 968	125
SUPERB 2.0 TDI	5,1	7,7	6	158	250 000	3 874	-	A6	5	4	1 968	103
SUPERB 2.0 TDI	5,2	7,8	6,2	162	263 000	4 063	-	A6	5	4	1 968	125
YETI 2.0 TDI CR	4,7	6,6	5,3	140	212 400	3 024	1 450	M6	5	4	1 968	81
YETI 2.0 TDI CR	5,3	7,5	6,1	159	239 400	3 921	1 555	M6	5	4	1 968	81
YETI 2.0 TDI CR	5,3	7,4	6,1	159	273 400	3 921	1 560	M6	5	4	1 968	125
Uppgift om miljöklass saknas												
OCTAVIA 1.9 TDI CR Greenline	3,7	5,5	4,4	114	192 500	1 795	1 412	M5	5	4	1 896	77
OCTAVIA 1.9 TDI CR Greenline	3,7	5,5	4,4	114	199 000	1 795	1 412	M5	5	4	1 896	77
SMART 2 års nybilsgaranti, 3 års vagnskadegaranti, 6 års rostskyddsgaranti, 1 års assistance.												
Uppgift om miljöklass saknas												
FORTWO CDI	-	-	3,3	86	-	1 134	-	M5	2	3	799	40
FORTWO CDI	-	-	3,3	86	-	1 134	-	M5	2	3	799	40
SSANGYONG 3 års eller 10 000 mil nybilsgaranti, 3 års vagnskadegaranti, 6 års rostskyddsgaranti, 3 års lackgaranti.												
Miljöklass 2005												
KYRON II 2.0 XDi	6,9	10,3	8,1	206	241 994	6 142	2 001	M5	5	4	1 998	104
KYRON II 2.0 XDi	-	-	9	232	264 995	7 371	-	A	5	4	1 998	104
KYRON II 2.7 XDi	8,1	14	9,5	242	287 995	7 843	2 053	A5	5	5	2 696	121
REXTON II 2.7 XDi	7,5	11,6	9	232	314 995	7 371	2 088	M5	5	5	2 696	121
REXTON II 2.7 XDi	-	-	9,8	250	334 995	8 221	-	A	5	5	2 696	121
REXTON II 2.7 XVT	8	11,2	9,1	233	349 995	7 418	2 099	A5	5	5	2 696	137
Uppgift om miljöklass saknas												
RODIUS 2.7 XDi	-	-	8,7	222	269 995	6 898	-	A	5	5	2 696	121
ACTYON 2.0 XDi	6,5	10,4	7,8	199	241 995	5 811	1 952	M5	5	4	1 998	104
RODIUS 2.7 XDi	7,2	11	8,8	223	249 995	6 945	2 106	M5	5	5	2 696	121
RODIUS 2.7 XDi	8,1	12,2	9,8	249	309 995	8 174	2 134	A5	5	5	2 696	121

Modell	Bränsleförbrukning och koldioxidutsläpp				Ekonomi		Fordonsdata						
	(liter/100 km)			Koldioxid (g/km)	(kr)		Tjänstevikt (kg)	Växellåda	Dörrar	Cylindrar	Cylindervolym (cm)	Effekt (kW)	
	Land	Stad	Blandad		Cirkapris	Fordonskost							
Diesel													
SUBARU	3 års eller 10 000 mil nybilsgaranti, 3 års vagnskadegaranti, 12 års rostskyddsgaranti, 3 års lackgaranti, 3 års eller 3 ggr. fri service, 3 års assistans/driftstopp, 3 års / 10 000 mil reservdelsgaranti.												
Miljöklass 2005													
FORESTER 2.0D	5,8	7,2	6,3	167	269 900	4 299	1 615	M6	5	4	1 998	108	
IMPREZA 2.0D	5,2	6,8	5,8	152	239 900	3 591	1 485	M6	5	4	1 998	110	
LEGACY 2.0D	5,1	7,5	5,9	156	274 900	3 780	1 580	M6	4	4	1 998	110	
LEGACY 2.0D	5,3	7,6	6,1	161	286 900	4 016	1 630	M6	5	4	1 998	110	
OUTBACK 2.0D	5,6	7,7	6,4	167	310 900	4 299	1 650	M6	5	4	1 998	110	
SUZUKI	3 års nybilsgaranti, 12 års rostskyddsgaranti, 3 års vägassistans.												
Miljöklass 2005													
SPLASH 1.3 D	4	5,5	4,5	120	138 400	2 079	1 160	M5	5	4	1 248	55	
GRAND VITARA 1.9 DDiS	6,2	8,4	7	185	259 900	5 150	1 630	M5	5	4	1 870	95	
SWIFT 1.3 D	-	-	4,7	124	139 400	2 268	-	M5	5	4	1 248	55	
SX4 2.0 DDiS	4,2	6,2	4,9	129	169 900	2 504	1 360	M6	5	4	1 956	99	
SX4 2.0 DDiS	4,6	7	5,5	143	186 900	3 165	1 425	M6	5	4	1 956	99	
TOYOTA	3 års eller 10 000 mil nybilsgaranti, 3 års vagnskadegaranti, 12 års rostskyddsgaranti, 3 års lackgaranti, 3 års Toyota EuroCare vägassistans.												
Miljöklass 2005													
AURIS 1.4 D-4D	4,3	5,7	4,8	127	198 000	2 409	1 390	M6	5	4	1 364	66	
AURIS 2.0 D-4D	4,4	6,5	5,2	138	217 700	2 929	1 520	M6	5	4	1 998	93	
AURIS 2.2 D-4D	5	7,3	5,9	154	272 200	3 685	1 550	M6	3	4	2 231	130	
AURIS 2.2 D-4D	5	7,3	5,9	154	276 800	3 685	1 550	M6	5	4	2 231	130	
AVENSIS 2.0 D-4D	4,6	6,7	5,4	141	236 500	3 071	1 620	M6	4	4	1 998	93	
AVENSIS 2.0 D-4D	4,7	6,7	5,4	142	245 500	3 118	1 660	M6	5	4	1 998	93	
AVENSIS 2.2 D-4D	4,7	7	5,5	147	269 200	3 354	1 650	M6	4	4	2 231	110	
AVENSIS 2.2 D-4D	5,3	8,2	6,4	169	285 300	4 394	1 690	A6	4	4	2 231	110	
AVENSIS 2.2 D-4D	5	7,4	5,9	157	292 700	3 827	1 670	M6	4	4	2 231	130	
AVENSIS 2.2 D-4D	4,8	7,1	5,6	150	278 200	3 496	1 710	M6	5	4	2 231	110	
AVENSIS 2.2 D-4D	5,5	8,4	6,6	174	294 300	4 630	1 730	A6	5	4	2 231	110	
AVENSIS 2.2 D-4D	5,1	7,5	6	159	301 700	3 921	1 730	M6	5	4	2 231	130	
LAND CRUISER 3.0 D-4D 150	7,3	10,6	8,5	224	428 100	6 993	2 400	M6	5	4	2 982	127	
LAND CRUISER 3.0 D-4D 150	6,7	10,4	8,1	214	448 800	6 520	2 420	A5	5	4	2 982	127	
RAV4 2.2 D-4D 150	5,2	7,5	6	159	268 600	3 921	1 730	M6	5	4	2 231	110	
RAV4 2.2 D-4D 150	6,2	8,8	7,2	189	325 600	5 339	1 730	A6	5	4	2 231	110	
RAV4 2.2 D-4D 180	5,9	7,9	6,7	177	322 400	4 772	1 740	M6	5	4	2 231	130	
URBAN CRUISER 1.4 D-4D	4	5,3	4,5	118	185 100	1 984	1 280	M6	5	4	1 364	66	
URBAN CRUISER 1.4 D-4D	4,4	5,8	4,9	130	200 600	2 551	1 350	M6	5	4	1 364	66	
VERSO 2.0 D-4D	4,7	7,1	5,6	146	239 100	3 307	1 700	M6	5	4	1 998	93	
VERSO 2.2 D-4D	5,8	8,4	6,8	178	275 100	4 819	1 730	A6	5	4	2 231	110	
VERSO 2.2 D-4D	5,2	7,4	6	159	275 100	3 921	1 710	M6	5	4	2 231	130	
YARIS 1.4 D-4D	3,6	5,1	4,2	110	166 940	1 606	1 190	M6	5	4	1 364	66	
YARIS 1.4 D-4D	3,6	5,1	4,2	111	178 540	1 653	-	M5	5	4	1 364	66	

Modell	Bränsleförbrukning och koldioxidutsläpp				Ekonomi		Fordonsdata					
	(liter/100 km)			Koldioxid (g/km)	(kr)		Tjänstevikt (kg)	Växellåda	Dörrar	Cylindrar	Cylindervolym (cm)	Effekt (kW)
	Land	Stad	Blandad		Cirkapris	Fordonsskatt						
Diesel												
VOLKSWAGEN 2 års nybilsgaranti, 3 års vagnskadegaranti, 12 års rostskyddsgaranti, 3 års lackgaranti.												
Miljöklass 2005PM												
CADDY 1.9 TDI LIFE	-	-	6,2	164	190 000	4 158	1 611	M5	5	4	1 896	55
CADDY 1.9 TDI LIFE	-	-	6,2	164	209 700	4 158	1 611	M5	5	4	1 896	77
CADDY 1.9 TDI LIFE	5,8	8,2	6,7	176	230 500	4 725	-	M5	5	4	1 896	77
CADDY 1.9 TDI MAXI LIFE	5,8	8,2	6,7	176	-	4 725	-	M5	5	4	1 896	77
CADDY 2.0 TDI LIFE	-	-	6,3	167	236 500	4 299	1 641	M6	5	4	1 968	103
CADDY 2.0 TDI MAXI LIFE	-	-	6,3	167	251 600	4 299	1 647	M6	5	4	1 968	103
CROSSTOURAN 2.0 TDI 140	-	-	6,8	180	266 500	4 914	-	A	5	4	1 968	103
CROSSTOURAN 2.0 TDI 140	5,4	7,7	6,2	164	252 500	4 158	1 580	M6	5	4	1 968	103
EOS 2.0 TDI 140	-	-	5,6	148	296 000	3 402	1 552	M6	2	4	1 968	103
PASSAT 2.0 TDI 140	-	-	5,6	146	254 000	3 307	1 600	M6	4	4	1 968	103
PASSAT 2.0 TDI 140	-	-	6	158	269 000	3 874	1 670	M6	4	4	1 968	103
PASSAT 2.0 TDI 140 VARIANT	-	-	5,7	148	263 500	3 402	1 630	M6	5	4	1 968	103
PASSAT 2.0 TDI 140 VARIANT	-	-	6,1	159	278 500	3 921	1 730	M6	5	4	1 968	103
PASSAT 2.0 TDI 170 VARIANT	5,2	8	6,2	163	296 000	4 110	-	A6	5	4	1 968	125
PHAETON 3.0 V6 TDI	-	-	9	239	599 000	7 701	2 258	A	4	6	2 967	176
TOUAREG 2.5 TDI	-	-	9,2	243	393 000	7 890	2 380	M6	5	5	2 460	128
TOUAREG 3.0 V6 TDI	-	-	9,3	244	453 500	7 938	2 490	A2	5	6	2 967	176
TOUAREG R50	-	-	11,9	315	889 000	11 292	2 602	A6	5	10	4 921	258
TOUAREG V10 TDI	-	-	11,9	315	795 000	11 292	2 620	A2	5	10	4 921	230
TOURAN 1.9 TDI 105	-	-	6,3	167	234 500	4 299	-	A	5	4	1 896	77
TOURAN 1.9 TDI 105	5,2	7,5	6	157	220 500	3 827	1 500	M6	5	4	1 896	77
TOURAN 2.0 TDI 140	-	-	6,1	159	242 500	3 921	1 560	M6	5	4	1 968	103
TOURAN 2.0 TDI 170	-	-	6,9	182	304 500	5 008	-	A	5	4	1 968	125
Miljöklass 2005												
CADDY 1.9 TDI MAXI LIFE	-	-	6,3	166	224 900	4 252	1 608	M5	5	4	1 896	77
GOLF 1.6 TDI 105 BlueMotion Technology	-	-	4,1	107	208 900	1 464	-	M5	3	4	1 598	77
GOLF 1.6 TDI 105 BlueMotion Technology	-	-	4,1	107	213 400	1 464	-	M5	5	4	1 598	77
GOLF 1.6 TDI 105 BlueMotion Technology PLUS	-	-	4,3	114	218 900	1 795	-	M	5	4	1 598	77
GOLF 1.6 TDI 105 BlueMotion Technology VARIANT	-	-	4,2	109	219 900	1 559	-	M	5	4	1 598	77
GOLF 1.6 TDI 105 BlueMotion	-	-	3,8	99	222 000	1 134	-	M5	3	4	1 598	77
GOLF 1.6 TDI 105 BlueMotion	-	-	3,8	99	226 500	1 134	-	M5	5	4	1 598	77
GOLF 1.9 TDI 105 VARIANT	-	-	5,5	143	229 900	3 165	-	M	5	4	1 896	77
GOLF 2.0 TDI 140	-	-	4,8	126	235 500	2 362	1 460	M6	3	4	1 968	103
GOLF 2.0 TDI 140	-	-	5,5	143	250 500	3 165	1 550	M6	3	4	1 968	103
GOLF 2.0 TDI 140	-	-	4,8	126	240 000	2 362	1 460	M6	5	4	1 968	103
GOLF 2.0 TDI 140	-	-	5,5	143	255 000	3 165	1 550	M6	5	4	1 968	103
GOLF 2.0 TDI 140 PLUS	-	-	5,1	135	231 000	2 787	1 580	M6	5	4	1 968	103
GOLF 2.0 TDI 140 VARIANT	-	-	5	132	246 500	2 646	-	M	5	4	1 968	103
GOLF GTD	-	-	5,3	139	262 900	2 976	-	M6	3	4	1 968	125

Modell	Bränsleförbrukning och koldioxidutsläpp				Ekonomi		Fordonsdata					
	(liter/100 km)			Koldioxid (g/km)	(kr)		Tjänstevikt (kg)	Växellåda	Dörrar	Cylindrar	Cylindervolym (cm)	Effekt (kW)
	Land	Stad	Blandad		Cirkapris	Fordonskost						
VOLKSWAGEN forts.												
GOLF GTD	-	-	5,3	139	267 400	2 976	-	M6	5	4	1 968	125
PASSAT 1.6 BlueMotion Technology	-	-	4,5	118	251 500	1 984	-	M	4	4	1 598	77
PASSAT 1.6 BlueMotion Technology VARIANT	-	-	4,5	119	261 000	2 031	-	M	5	4	1 598	77
PASSAT 1.6 BlueMotion	-	-	4,4	114	267 000	1 795	-	M	4	4	1 598	77
PASSAT 1.6 BlueMotion VARIANT	-	-	4,4	119	276 500	2 031	-	M	5	4	1 598	77
PASSAT 2.0 TDI 170	-	-	6,1	159	286 500	3 921	1 670	A6	4	4	1 968	125
PASSAT 2.0 TDI 170 CC	-	-	5,6	146	296 500	3 307	1 520	M6	4	4	1 968	125
PASSAT 2.0 TDI 170 CC	-	-	6,4	168	330 500	4 347	-	A6	4	4	1 968	125
PASSAT 2.0 TDI 170 VARIANT	-	-	6,2	163	296 000	4 110	1 700	A6	5	4	1 968	125
POLO 1.2 BlueMotion	3	4,1	3,4	89	178 500	1 134	1 150	M5	3	4	1 199	55
POLO 1.2 BlueMotion	3	4,1	3,4	89	183 200	1 134	1 150	M5	5	4	1 199	55
POLO 1.6 TDI 105	3,6	5,1	4,2	109	195 500	1 559	1 240	M5	3	4	1 598	77
POLO 1.6 TDI 105	3,6	5,1	4,2	109	200 200	1 559	1 240	M5	5	4	1 598	77
POLO 1.6 TDI 90	-	5,1	4,2	109	163 500	1 559	1 230	M5	3	4	1 598	66
POLO 1.6 TDI 90	-	5,1	4,2	109	168 200	1 559	1 230	M5	5	4	1 598	66
POLO 1.6 TDI 90	3,7	5,2	4,3	112	177 500	1 701	1 260	A7	3	4	1 598	66
POLO 1.6 TDI 90	3,7	5,2	4,3	112	182 200	1 701	1 260	A7	5	4	1 598	66
SCIROCCO 2.0 TDI 170	-	-	5,3	139	276 500	2 976	1 400	M6	3	4	1 968	125
SCIROCCO 2.0 TDI 170	4,7	7,3	5,6	147	290 500	3 354	1 420	A6	3	4	1 968	125
SHARAN 2.0 TDI 140	5,8	8,6	6,7	177	308 000	4 772	1 722	M6	5	4	1 968	103
TIGUAN 2.0 TDI 140	5,9	9,4	6,4	167	287 000	4 299	1 681	M6	5	4	1 968	103
TIGUAN 2.0 TDI 140	-	-	7,5	199	300 000	5 811	-	A6	5	4	1 968	103
TIGUAN 2.0 TDI 170	5,7	9,2	6,6	172	323 000	4 536	1 699	M6	5	4	1 968	125
VOLVO	2 års nybilsgaranti, 3 års vagnskadegaranti, 8 års rostskyddsgaranti (12 år S40, V50, C70), 3 års vägassistans.											
Miljöklass 2005PM												
C30 1.6D DRIVE S/S	3,4	4,9	3,9	99	217 900	1 134	1 356	M5	3	4	1 560	80
S40 1.6D DRIVE S/S	3,6	4,9	3,9	104	243 000	1 323	1 386	M5	4	4	1 560	80
S80 D5	5,4	9,5	6,9	183	478 000	5 055	-	A6	4	5	2 400	151
S80 D5	5,1	8,7	6,4	169	346 800	4 394	1 623	M6	4	5	2 400	151
S80 D5	5,7	10,2	7,3	194	383 700	5 575	1 723	A6	4	5	2 400	151
V50 1.6D DRIVE S/S	3,4	4,9	3,9	104	253 000	1 323	1 394	M5	5	4	1 560	80
XC60 D5	6,1	10,1	7,5	199	396 900	5 811	-	A6	5	5	2 400	151
XC60 D5	5,6	9,2	6,9	183	380 000	5 055	1 793	M	5	5	2 400	151
XC90 D5	7	11,1	8,5	224	461 900	6 993	-	A6	5	5	2 401	136
XC90 D5	6,9	10,7	8,3	219	445 000	6 756	2 192	M6	5	5	2 401	136
Miljöklass 2005												
S60 D3	-	-	5,1	134	280 000	2 740	1 582	M	4	5	1 984	120
S60 D3	-	-	5,8	154	296 900	3 685	-	A	4	5	1 984	120
S60 D5	-	-	5,4	144	305 000	3 213	-	M	4	5	2 400	151
S60 D5	-	-	7	184	341 900	5 103	1 680	A	4	5	2 400	151
S60 D5	-	-	6,4	169	321 900	4 394	-	A	4	5	2 400	151

Modell	Bränsleförbrukning och koldioxidutsläpp				Ekonomi		Fordonsdata					
	(liter/100 km)			Koldioxid (g/km)	(kr)		Tjänstevikt (kg)	Växellåda	Dörrar	Cylindrar	Cylindervolym (cm)	Effekt (kW)
Diesel	Land	Stad	Blandad		Cirka pris	Fordons skatt						
VOLVO forts.												
V70 D5	5,1	8,7	6,4	169	335 900	4 394	1 679	M6	5	5	2 400	151
V70 D5	6	10,2	7,5	198	382 700	5 764	1 773	M6	5	5	2 400	151
V70 D5	5,4	9,5	6,9	183	352 800	5 055	-	A6	5	5	2 400	151
XC70 D5	5,7	9,3	7	186	379 000	5 197	1 796	M6	5	5	2 400	151

Vill du ha mer information?

Tala med din bilhandlare eller konsumentvägledaren i din kommun om du vill veta mer.

Information finns även hos

- Konsumentverket, www.konsumentverket.se
- Trafikverket, www.trafikverket.se
- Transportstyrelsen, www.transportstyrelsen.se
- Naturvårdsverket, www.naturvardsverket.se
- Nationalföreningen för trafiksäkerhetens främjande (NTF), www.ntf.se
- Föreningen Gröna bilister, www.gronabilister.se
- Storstadskommunernas webbplats om miljöbilar, www.miljofordon.se

Hur påverkar du klimatet?

Förbränning av bensin och diesel förstärker växthuseffekten och påverkar jordens klimat.

I den här broschyren hittar du information om nya personbilars miljöklass, bränsleförbrukning och koldioxidutsläpp. Du kan också läsa om hur du kan köra mer miljöanpassat.

Nybilsguiden är framtagen i samarbete mellan Konsumentverket, Trafikverket och Naturvårdsverket. Ytterligare exemplar kan beställas från Konsumentverkets webbplats www.konsumentverket.se eller kundtjänst: 0771-42 33 00.

Adress: Konsumentverket, Box 48, 651 02 Karlstad.

E-post: publikationer@konsumentverket.se.



www.trafikverket.se



www.konsumentverket.se



www.naturvardsverket.se